

 Salone del Mobile.Milano



# Press Book Design News 2026

# Tavola dei Contenuti

# Table of Contents

CHAPTER I	Introduzione	INTRODUCTION
CHAPTER II	Indice	INDEX
CHAPTER III	Prodotti	PRODUCTS
7.	Divani, Poltrone	SOFAS, ARMCHAIRS
19.	Sedie, Sgabelli, Panche	CHAIRS, STOOLS, BENCHES
24.	Tavoli, Tavolini, Consolle	TABLES, COFFEE TABLES, CONSOLES
30.	Librerie, Pareti Attrezzate, Mobili Contenitori	BOOKCASES, WALL UNITS, STORAGE UNITS
35.	Armadi, Cabine Armadio, Letti, Materassi	WARDROBES, WALK-IN CLOSETS, BEDS, MATTRESSES
38.	Outdoor, Gazebo, Pergole, Ombrelloni	OUTDOOR, GAZEBOS, PERGOLAS, PARASOLS
48.	Bagno, Wellness	BATHROOM, WELLNESS
57.	Gym & Fitness	GYM & FITNESS
59.	Cucina, Elettrodomestici	KITCHEN, APPLIANCES
65.	Complementi d'Arredo, Tessile, Tappeti	HOME ACCESSORIES, TEXTILES, RUGS
74.	Ufficio, Scrivanie, Postazioni, Isolamento Acustico	OFFICE, DESKS, WORKSTATIONS, ACOUSTIC INSULATION WALL
76.	Rivestimenti	COVERINGS
81.	Salone Raritas	SALONE RARITAS
CHAPTER IV	Percorsi Tematici	THEMATIC PATHS
CHAPTER V	Contatti	CONTACTS
CHAPTER VI	Crediti	CREDITS

➤ PRESS BOOK DESIGN NEWS  
RACCOGLIE LE PROPOSTE DI 485  
ESPOSITORI.  
[CONSULTA IL CATALOGO GENERALE](#)  
[E SCOPRI TUTTI GLI ESPOSITORI.](#)

**Il Salone del Mobile.Milano torna a pulsare come officina del vivere contemporaneo: un territorio in fermento dove identità e visione si intrecciano dando forma a nuove mappe del progetto.**

Il Salone Internazionale del Mobile e il Salone Internazionale del Complemento d'Arredo costruiscono un paesaggio progettuale ampio e stratificato: arredi che esprimono innovazione funzionale, materica e tecnologica, capaci di personalizzare lo spazio con precisione narrativa. EuroCucina e FTK- *Technology For the Kitchen* portano in scena cucine intelligenti, sistemi e tecnologie sempre più innovativi. Il Salone Internazionale del Bagno prosegue il suo viaggio tra ricerca, innovazione e sperimentazioni progettuali che convergono in una nuova idea di benessere. Salone Raritas, infine, disegna una geografia inattesa attraverso pezzi unici e visioni autoriali, dove artigianato e cultura dialogano con sguardi globali.

Atlante selezionato dei prodotti dell'edizione 2026, il Press Book non è solo guida, ma lente di ingrandimento. Non solo catalogo, ma bussola. Uno strumento per orientarsi, scoprire, ritrovare e continuare, anche oltre il Salone, a immaginare nuovi modi di abitare il presente.

➤ PRESS BOOK DESIGN NEWS  
COLLECTS THE PROPOSALS OF 485  
EXHIBITORS.  
[CONSULT THE GENERAL CATALOGUE](#)  
[AND DISCOVER ALL THE EXHIBITORS.](#)

**The Salone del Mobile.Milano returns as a pulsating hub of contemporary living: a vibrant landscape in which identity and vision intertwine to shape new maps of design.**

The Salone Internazionale del Mobile and the International Furnishing Accessories Exhibition create a broad and multi-layered design landscape: furnishings that express functional, material and technological innovation, capable of personalising space with narrative precision. EuroCucina and FTK- *Technology For the Kitchen* showcase smart kitchens and increasingly innovative systems and technologies. The International Bathroom Exhibition continues its journey through research, innovation and design experiments converging in a new concept of wellbeing. Salone Raritas, at last, maps out an unexpected landscape: an archipelago of unique pieces and signature visions, in which craftsmanship and culture engage with global perspectives.

The Press Book provides a curated atlas of products from the 2026 edition. Not just a guide, but a lens. Not just a catalogue, but a compass. A tool for finding one's bearings, discovering, rediscovering and continuing to imagine new ways of inhabiting the present even beyond the exhibition.

PG. 20	4MARIANI	PG. 60	BARAZZA	PG. 50	CERAMICA DOLOMITE	PG. 62	ELICA
PG. 83	13DESSERTS	PG. 49	BATHCO	PG. 78	CERAMICA FRANCESCO DE MAIO	PG. 36	ELLI
PG. 83	1882 LTD.	PG. 08	BELLOTTI EZIO ARREDAMENTI	PG. 50	CERAMICA GLOBO	PG. 50	EMMEVI RUBINETTERIE
PG. 83	ABI	PG. 70	BELTRAMI	PG. 70	CERDAFABRICS®	PG. 40	EMU GROUP
PG. 60	ABIMIS	PG. 14	BENSEN	PG. 32	C.G. CAPELLETTI	PG. 56	EOS SAUNATECHNIK
PG. 32	ACERBIS	PG. 60	BERLONI	PG. 09	CHATEAU D'AX	PG. 09	ERBA IDEA
PG. 49	ACUA RUBINETTERIA	PG. 77	BESANA CARPET LAB	PG. 36	CILEK	PG. 62	ESISTYLE
PG. 25	ADORA	PG. 39	BETACO - BELGIAN TALENTS COMPANY	PG. 50	CISAL	PG. 66	ESSEM DESIGN
PG. 08	ADOREA CAPPELLETTI			PG. 14	CIZETA	PG. 28	ESSENZA
PG. 66	ADRIANI E ROSSI	PG. 70	BIANCOPERLA	PG. 83	CONSORZIO LA PERMANENTE MOBILI CANTÙ	PG. 32	ESTABLISHED & SONS
PG. 77	AGGLOTECH	PG. 72	BIC CARPETS			PG. 21	ET AL.
PG. 70	AGORA FABRICS	PG. 58	BILLARDS TOULET	PG. 20	CONTRACTIN	PG. 40	ETHIMO
PG. 55	ALBATROS	PG. 20	BILLIANI 1911	PG. 55	CORDIVARI DESIGN	PG. 14	ETRO HOME INTERIORS
PG. 77	ALICE CERAMICA	PG. 20	BLÅ STATION	PG. 72	COREN	PG. 60	EUROMOBIL
PG. 70	ALONPI LIFESTYLE CASHMERE	PG. 77	BOISERIE ITALIA	PG. 39	COSAPOTS	PG. 40	EVOLUTA
PG. 14	A LOT OF BRASIL	PG. 25	BONALDO	PG. 20	COSTANTINI PIETRO	PG. 10	EXPORMIM
PG. 49	ALPI	PG. 25	BONTEMPI	PG. 39	COUTURE JARDIN	PG. 62	FALMEC
PG. 39	AMBIANCE ITALIA & OUTOO	PG. 50	BOSSINI	PG. 50	CRISTINA	PG. 10	FAMILY BEDDING
PG. 71	AMINI	PG. 83	BOTTICELLI ANTICHITÀ & ALESSANDRA DI CASTRO	PG. 56	CROMATINA DESIGN	PG. 51	FANTINI RUBINETTI
PG. 25	ANDREA BIZZOTTO			PG. 21	DAN-FORM	PG. 75	FANTONI
PG. 25	ANNIBALE COLOMBO	PG. 20	BRIOLINA	PG. 32	DE CASTELLI	PG. 36	FAVERO HEALTH PROJECTS
PG. 39	ANTIGA OUTDOOR FURNITURE	PG. 08	BROSS	PG. 60	DEL TONGO	PG. 10	FDESIGN ITALIA
PG. 49	ANTONIOLUPI	PG. 28	BRUCS	PG. 09	DESIGNWERK	PG. 61	FEBAL CASA
PG. 55	ANTRAX IT	PG. 50	BRUMA	PG. 09	DESIREE	PG. 21	FENABEL - THE HEART OF SEATING
PG. 77	APAVISA	PG. 83	BRUN FINE ART	PG. 78	DEVON&DEVON	PG. 62	FERRE
PG. 49	AQUAELITE	PG. 46	BT	PG. 25	DIMENSIS	PG. 40	FIAM
PG. 28	ARCAHORN	PG. 08	BULLFROG	PG. 67	DND HANDLES	PG. 51	FIMA CARLO FRATTINI
PG. 28	ARFLEX	PG. 08	BW BIELEFELDER WERKSTÄTTEN	PG. 39	DOLCEFARNIENTE	PG. 40	FISCHER MÖBEL
PG. 68	ARGENTERIA SCHIAVON	PG. 61	BY GUZZINI & FONTANA	PG. 67	DOOR	PG. 63	FISHER & PAYKEL
PG. 08	ARPER	PG. 78	CACCARO	PG. 26	DRAENERT	PG. 78	FLORIM
PG. 60	ARREX	PG. 78	CADORIN	PG. 78	DRESSWALL	PG. 36	FLOU
PG. 25	ARTE BROTTTO	PG. 55	CALEIDO	PG. 09	DRESSY	PG. 79	FOGLIE D'ORO
PG. 68	ARTE VENEZIANA	PG. 08	CALIA ITALIA	PG. 75	DROMEAS	PG. 66	FONDERIA ARTISTICA RUOCCO
PG. 14	ARTIFORT	PG. 25	CALLIGARIS	PG. 69	DUCCIO DI SEGNA CRISTALLERIA	PG. 79	FORM AT WOOD
PG. 49	ARTIS	PG. 09	CAMPEGGI	PG. 39	ECOBIRDY	PG. 10	FORMER IN ITALIA
PG. 60	ARTIS	PG. 39	CARIMALI	PG. 69	EDITIONS MILANO	PG. 10	FORMITALIA
PG. 49	ARTIZE BY JAQUAR GROUP	PG. 72	CARPET EDITION	PG. 78	EFFEBIQUATTRO MILANO	PG. 21	FORNASARIG
PG. 08	ART NOVA	PG. 78	CASALGRANDE PADANA	PG. 56	EFFE PERFECT WELLNESS	PG. 28	FÖRNI
PG. 20	ARTU	PG. 20	CASTRO INTERIORS	PG. 14	EGOITALIANO	PG. 40	FRI FORM
PG. 77	ATLAS CONCORDE	PG. 09	CATTELAN ITALIA	PG. 14	EICHHOLTZ	PG. 14	FRIGERIO
PG. 49	AXOR	PG. 50	CERAMICA CIELO	PG. 09	ELBRA HOME	PG. 69	FÜRSTENBERG

PG. 15	GALBIATI FRATELLI	PG. 79	INFINITY THE ENGINEERED SURFACES	PG. 72	LINE DESIGN	PG. 84	MITTERRAND GALLERY
PG. 83	GALERIE PHILIA			PG. 29	LINTELOO	PG. 26	MOBLIBERICA
PG. 83	GALERIE ZIPPENFENIG	PG. 15	INNOVA	PG. 42	LISA	PG. 17	MODENESE GASTONE INTERIORS
PG. 10	GAMMA ARREDAMENTI INTERNATIONAL	PG. 56	INNOZEN	PG. 42	LOOPE	PG. 71	MOLTENI HOME
PG. 40	GANDIABLASCO	PG. 79	ITLAS	PG. 66	LORENZI MILANO	PG. 29	MONITILLO
PG. 32	GERVASONI	PG. 33	IVG HOME COLLECTION	PG. 42	LOVATO MÓVEIS	PG. 11	MONTBEL
PG. 61	GF INTERIORS	PG. 72	JAIPUR RUGS	PG. 66	LYXO	PG. 22	MONTEFORTE
PG. 10	GHIDINI1961	PG. 11	JANSEN FURNITURE	PG. 68	MAAMI HOME	PG. 17	MOONLER
PG. 15	GIANFRANCO FERRÉ HOME	PG. 41	JATI KEBON	PG. 71	MAISON CLAIRE	PG. 26	MORE
PG. 31	GIELLESSE	PG. 61	J. DIAS	PG. 42	MAMAGREEN	PG. 84	MOUROMTSEV DESIGN EDITIONS
PG. 40	GIORGIO COLLECTION	PG. 15	JOHANSON DESIGN	PG. 67	MANDELLI1953	PG. 29	MURANTI
PG. 67	GLAS ITALIA	PG. 15	JONAS IHREBORN	PG. 29	MANUTTI	PG. 42	MUSOLA
PG. 47	GLATZ	PG. 15	JORI	PG. 16	MARA	PG. 43	MYFACE OUTDOOR DESIGN
PG. 41	GOMMAIRE	PG. 33	JOSÉ LEITE DE CASTRO	PG. 79	MARAZZI	PG. 23	NAGANO INTERIOR
PG. 51	GRAFF	PG. 31	KĀNA OBJECTS	PG. 52	MARINER RUBINETTERIE	PG. 43	NARDI
PG. 69	GREGGIO	PG. 61	KANTTARI	PG. 84	MARTA SALA ÉDITIONS	PG. 27	NATUREDESIGN
PG. 51	GSGÌ	PG. 21	KARIMOKU CASE	PG. 33	MARZORATI	PG. 12	NATUZZI ITALIA
PG. 15	GUFRAM	PG. 29	KARL ANDERSSON & SÖNER	PG. 16	MASCHERONI	PG. 33	NDESIGN
PG. 10	GURIAN	PG. 68	KENNETHCOBONPUE	PG. 84	MASSIMO LUNARDON EDIZIONI	PG. 80	NEOLITH
PG. 56	H2OSTYLE	PG. 41	KETTLER HOME&GARDEN	PG. 16	MAXDESIGN	PG. 85	NEUTRA
PG. 51	HATRIA	PG. 29	KNOLL	PG. 11	MAXDIVANI	PG. 80	NIKOLAUS BAGNARA
PG. 41	HEATSAIL	PG. 21	KOYORI	PG. 84	MAX RADFORD GALLERY	PG. 85	NILUFAR
PG. 26	HEERENHUIS	PG. 29	KREOO	PG. 42	MAZU	PG. 61	NOBILIA
PG. 67	HENRYGLASS	PG. 79	KRISKADECOR	PG. 58	MBM BILIARDI	PG. 43	NODO ITALIA
PG. 84	HERING BERLIN	PG. 61	LA CORNUE	PG. 26	MDF ITALIA	PG. 52	NOORTH
PG. 75	HERVET MANUFACTURIER	PG. 42	LA GALA HOME	PG. 11	MEMPHIS MILANO	PG. 36	NOVALUNA
PG. 51	HIDEO	PG. 31	LAGO	PG. 84	MERCADO MODERNO	PG. 52	NOVELLO
PG. 51	HOTBATH	PG. 79	LAMINAM	PG. 11	MERIDIANI	PG. 67	NOVOCUADRO ART COMPANY
PG. 51	HOUSE DESIGN	PG. 16	LAMM	PG. 16	MERITALIA®	PG. 52	NUCCI
PG. 75	HURTADO MUEBLES	PG. 26	LAPALMA	PG. 21	MERONI&COLZANI	PG. 62	OFFICINE GULLO
PG. 41	IB	PG. 52	LAUFEN	PG. 61	MESON'S	PG. 85	OFFICINE SAFFI LAB
PG. 41	IBTW	PG. 75	LAURAMERONI	PG. 11	MF MIKI FERRARI ITALIAN LIFESTYLE	PG. 12	OGO FURNITURE
PG. 52	I CROLLA RUBINETTERIE	PG. 16	LEMA	PG. 21	MGC MARIANI	PG. 75	OIDO
PG. 68	I DOGI	PG. 56	LEMI GROUP	PG. 26	MIAZZO ELITE ITALIA	PG. 68	OIKOS VENEZIA
PG. 41	IKONO	PG. 22	LETA CONTRACT PROJE ANONIM SIRKETI	PG. 22	MIDJ	PG. 12	OLTA
PG. 41	IL GIARDINO DI LEGNO	PG. 63	LG ELECTRONICS ITALIA	PG. 63	MIELE	PG. 71	ONE MARIO SIRTORI
PG. 72	ILLULIAN	PG. 16	LILJEBLADS MÖBELSNICKERI	PG. 11	MILANO BEDDING	PG. 63	OPERA
PG. 15	INCLASS	PG. 72	LIMITED EDITION	PG. 42	MINDO	PG. 80	OPTIMUM SURFACES
PG. 52	INDA	PG. 69	LINEASETTE	PG. 22	MINIFORMS	PG. 33	OSCARMASCHERA
				PG. 79	MIRT BESPOKE JOINERY	PG. 43	OXLEY'S FURNITURE

PG. 71	PALAZZO FABRIC	PG. 54	RVB	PG. 45	SUNS OUTDOOR LIFESTYLE	PG. 58	VISMARA DESIGN
PG. 43	PAOLELLI OUTDOOR	PG. 29	SABA ITALIA	PG. 54	SUPER INOX	PG. 55	VISMARAVETRO
PG. 43	PAPATYA	PG. 27	SALDA ARREDAMENTI	PG. 13	TACCHINI	PG. 70	VISTA ALEGRE
PG. 85	PARADISOTERRESTRE	PG. 85	SALVIATI	PG. 45	TALENTI	PG. 18	VITTORIA FRIGERIO
PG. 85	PARASITE 2.0	PG. 32	SANGIACOMO	PG. 34	TARACEA	PG. 46	VONDOM
PG. 53	PARK AVENUE	PG. 12	SANTAMBROGIOMILANO	PG. 58	TECHNOGYM	PG. 75	WAGNER LIVING
PG. 12	PAUL ROGERS	PG. 54	SANYCCES	PG. 54	TEOREMA	PG. 80	WALL&DECÒ
PG. 23	PEDRALI	PG. 46	SAOTA	PG. 28	TERZADIMENSIONE	PG. 80	WALL/PEPPER®
PG. 67	PERSPECTIVA 10	PG. 73	SARELLI INTERIORS TEXTILES	PG. 80	THORRS	PG. 73	WARLI
PG. 31	PIEGATTO	PG. 44	S•CAB	PG. 45	TILIA CONTRACT FURNITURE	PG. 13	WEKINO
PG. 17	PIET BOON	PG. 54	SCARABEO CERAMICHE	PG. 17	TM LEADER CONTRACT	PG. 64	WHIRLPOOL
PG. 53	PIMAR ITALIAN LIMESTONE	PG. 47	SCOLARO PARASOL	PG. 34	TOJO	PG. 46	WÜNDER
PG. 69	PINETTI	PG. 22	SENTTA	PG. 36	TOMASELLA	PG. 86	XAVIER LUST
PG. 43	PLA.NET	PG. 85	SERAFINI	PG. 22	TON	PG. 85	X BIANCO67
PG. 43	PLUST COLLECTION	PG. 85	SIDE GALLERY	PG. 28	TONIN CASA	PG. 85	X DRAGA & AUREL
PG. 22	PLYCOLLECTION	PG. 44	SIKA-DESIGN	PG. 45	TONUCCI COLLECTION	PG. 10	X JOHN RICHMOND
PG. 44	POINT	PG. 63	SIRIUS	PG. 67	TOSCANA DESIGN	PG. 47	YAAZ
PG. 27	POINTHOUSE	PG. 31	SKANDILO	PG. 36	TRÉCA PARIS	PG. 47	YARDCOM
PG. 66	POLTRONOVA	PG. 44	SKLD STUDIO	PG. 56	TREESSE	PG. 28	ZAMAGNA ITALIA
PG. 27	PORADA	PG. 63	SKS	PG. 54	TRONE	PG. 13	ZANABONI
PG. 31	PORRO	PG. 44	SLIDE DESIGN	PG. 80	TUBĄDZIN	PG. 18	ZANAT
PG. 22	POTOCCO	PG. 62	SNAIDERO	PG. 55	TUBES	PG. 86	ZAZA MAIZON BY A1ARCHITECTS
PG. 36	PRESOTTO	PG. 44	SNOC	PG. 13	TURRI	PG. 55	ZAZZERI
PG. 27	PROFILO9	PG. 12	SOFTLINE	PG. 47	TUUCI	PG. 46	ZEE
PG. 53	QUADRODESIGN	PG. 71	SOMMA 1867	PG. 47	UMBROSA		
PG. 37	QUALITYBED	PG. 70	SONJA QUANDT	PG. 64	UNIQA		
PG. 53	RAVAK	PG. 47	SORA UMBRELLAS	PG. 45	URBANTIME		
PG. 33	RC ARREDO	PG. 27	SOVET ITALIA	PG. 54	VALDAMA		
PG. 33	RINGVIDE	PG. 45	STABLETABLE	PG. 13	VALENTINI		
PG. 17	RITZWELL	PG. 33	STATUS ITALIA	PG. 66	VANITÀ LIVING		
PG. 27	RIVA1920	PG. 56	STENAL	PG. 46	VARASCHIN		
PG. 17	ROBERTO CAVALLI HOME INTERIORS	PG. 45	STERN OUTSTANDING	PG. 68	VENINI		
PG. 53	ROCA	PG. 12	STI MILANO	PG. 46	VERMOBIL		
PG. 44	RODA	PG. 54	STOCCO F.LLI	PG. 62	VERY SIMPLE: KITCHEN		
PG. 44	ROSA SPLENDIANI	PG. 80	STUDIJO WALLART D.O.O.	PG. 13	VICAL		
PG. 58	RS BARCELONA	PG. 86	STUDIO FRANCESCO FACCIN CON FONDERIA ARTISTICA BATTAGLIA	PG. 55	VICARIO ARMANDO & C.		
PG. 53	RUBINETTERIA PAFFONI	PG. 86	STUDIO SABINE MARCELIS	PG. 37	VILAX		
PG. 53	RUBINETTERIE EURORAMA	PG. 13	STYLISH CLUB	PG. 68	VILLARI		
PG. 53	RUBINETTERIE RITMONIO	PG. 45	SUNBRELLA	PG. 46	VINCENT SHEPPARD		
PG. 12	RUGIANO			PG. 13	VISIONNAIRE		

# Divani, Poltrone

# Sofas, Armchairs

Divani modulari e sistemi flessibili interpretano nuovi rituali domestici tra convivialità e libertà compositiva. Il comfort avvolgente e informale si esprime in curve morbide, linee organiche e volumi generosi. Misura ed eleganza scultorea dialogano attraverso imbottiture soffici, dettagli sartoriali e materiali tattili. Design contemporaneo e artigianalità si fondono in un linguaggio caldo e accogliente. La palette cromatica asseconda questa sensazione di benessere: marroni chiari e scuri, rossi polverosi e blu tenui richiamano la natura e la consistenza del legno, valorizzandone le sfumature più autentiche.

Modular sofas and flexible systems interpret new domestic rituals, blending conviviality with compositional freedom. Enveloping, informal comfort is expressed through soft curves, organic lines and generous volumes. Proportion and sculptural elegance interact through plush upholstery, sartorial details and tactile materials. Contemporary design and craftsmanship merge into a warm, welcoming language. The colour palette complements this sense of well-being: light and dark browns, dusty reds and soft blues evoke nature and the texture of wood, enhancing its most authentic gradations.

(7 - 18)



[SCARICA LE IMMAGINI](#)  
[DOWNLOAD THE IMAGES](#)

## Divani, Poltrone

ADOREA CAPPELLETTI  
PAD 13 STAND D18  
[Press Office](#) | [Website](#)



### Brooklyn Daniel Christopher

Brooklyn: curve organiche e base in frassino cacao. Un abbraccio in memory e gomma a quote differenziate. Il nuovo volto del relax firmato Adorea.

Brooklyn: organic curves and cacao ash base. A hug in memory foam and multi-density padding. The new face of relaxation by Adorea.

ARPER  
PAD 22 STAND B02  
[Press Office](#) | [Website](#)



### Aom Jean-Marie Massaud

Aom, design Jean-Marie Massaud, è una collezione di divani e poltrone composta da due soli elementi, riciclabili e leggeri. Indoor e outdoor.

Aom, designed by Jean-Marie Massaud, is a sofa and armchair collection made of two lightweight, recyclable elements. For indoor and outdoor use.

ART NOVA  
PAD 14 STAND D35  
[Press Office](#) | [Website](#)



### Plus Filippo Piotti

Plus ti avvolge in un morbido abbraccio: grandi cuscini accolgono il corpo e invitano al relax. La sua essenza risiede in una semplicità sofisticata.

Plus features soft, embracing cushions designed to cocoon your body in a pure relaxation. Its essence lies in a sophisticated simplicity.

BELLOTTI EZIO  
ARREDAMENTI  
PAD 13 STAND C23  
[Press Office](#) | [Website](#)



### 25-1001

Divano a tre posti dalle linee classiche ed eleganti, completamente imbottito e rivestito in velluto, pensato per gli ambienti più esclusivi.

Three-seater sofa with classic, elegant lines, fully upholstered and covered in velvet, designed for the most exclusive interiors.

## Sofas, Armchairs

BROSS  
PAD 22 STAND B33  
[Press Office](#) | [Website](#)



### Velia Marco Zito

Velia è una nuova famiglia che comprende un pouf, una poltrona a pozzetto e un divanetto, su disegno di Marco Zito per Bross.

Velia is a new furniture family that includes a pouf, a cockpit armchair, and a small sofa, designed by Marco Zito for Bross.

BULLFROG  
PAD 01 STAND B18  
[Press Office](#) | [Website](#)



### Iwan Studiobeier

Elementi creativi per sedersi e rilassarsi possono essere combinati in molteplici modi. Per un nuovo modo di vivere.

The creative seating and lounging elements can be combined in multiple ways. Experience a new way of living.

BW BIELEFELDER  
WERKSTÄTTEN  
PAD 11 STAND L12 L18  
[Press Office](#) | [Website](#)



### Nimbo Lucie Koldova

Divano Nimbo: design fluido ispirato alle nuvole, che unisce comfort, leggerezza e un'esperienza di seduta accogliente e rilassante.

Nimbo sofa: soft, flowing design inspired by clouds, offering comfort, lightness, and a cozy, relaxing seating experience.

CALIA ITALIA  
PAD 01 STAND A06 B05  
[Press Office](#) | [Website](#)



### Matheola

Due nuovi moduli ampliano Matheola: uno con un solo bracciolo e proporzioni più ampie e avvolgenti, l'altro senza braccioli per la massima libertà compositiva.

Two new modules expand Matheola: one with a single armrest and wider, more enveloping proportions; the other armless ensures compositional freedom.

## Divani, Poltrone

CAMPEGGI  
PAD 22 STAND B29  
[Press Office](#) | [Website](#)



CATTELAN ITALIA  
PAD 11 STAND A19 A21  
[Press Office](#) | [Website](#)



CHATEAU D'AX  
ITL CORSO ITALIA S49  
[Press Office](#) | [Website](#)



DESIGNWERK  
PAD 03 STAND C20  
[Press Office](#) | [Website](#)



### Express Vico Magistretti

Express è un divano con profilo in grosgrain, disegnato da Vico Magistretti nel 1988. Oggi fa parte della Collezione Vico di Campeggi.

Express is a sofa with a grosgrain profile, designed by Vico Magistretti in 1988. Today it is part of the Vico Collection of Campeggi.

### Ruby Castello Lagravinese Studio

Curve morbide e volumi generosi: Cattelan Italia presenta il nuovo divano Ruby.

Soft curves and generous proportions: Cattelan Italia presents the new Ruby sofa.

### Palomar Studio Red

Le linee organiche e lo stile 'cloud' offrono un relax informale, con volumi pieni, rassicuranti e di grande tendenza.

Organic lines and the 'cloud' style offer informal relaxation, featuring full, reassuring volumes that are highly on trend.

### Passion

Divano modulare dal comfort insuperabile, pratica regolazione dello schienale, design originale ed elegante trapuntatura: questo è Passion.

Modular sofa with unbeatable comfort, practical backrest adjustment, original design and stylish quilting: that's Passion.

## Sofas, Armchairs

DESIREE  
PAD 09 STAND L09 M06  
[Press Office](#) | [Website](#)



DRESSY  
PAD 14 STAND F30  
[Press Office](#) | [Website](#)



ELBRA HOME  
PAD 15 STAND A34  
[Press Office](#) | [Website](#)



ERBA IDEA  
PAD 13 STAND D30  
[Press Office](#) | [Website](#)



### Homan Small Matteo Thun & Antonio Rodriguez

Homan Small è un sistema di sedute modulare, pensato per un comfort fluido, in cui il dettaglio si fa essenza e la forma accoglie nella sua morbidezza.

Homan Small is a modular seating system designed for fluid comfort, in which detail becomes essence and form welcomes in its softness.

### Balma

Balma è un divano modulare a tre posti ispirato a forme concave naturali, con sedute morbide e schienali curvi che offrono comfort e molteplici configurazioni.

Balma is a three-seater modular sofa inspired by natural concave shapes, featuring soft seats and curved backrests that provide comfort and multiple configurations.

### Blosse Sofa

Il divano Blosse unisce eleganza scultorea e comfort, ospita più di quattro persone e include un tavolino in noce integrato.

Blosse sofa blends sculptural elegance with comfort, seating four with ease and featuring an integrated walnut side table.

### Bloom

Divano componibile dal design pop e generoso: i suoi schienali si aprono e si chiudono in un'esplosione di comfort. Bloom sboccia nel living.

A modular sofa with a generous and pop design: its backrests move like petals, opening and closing into pure comfort. Bloom blossoms in home.

## Divani, Poltrone

EXPORMIM  
PAD 22 STAND A09  
[Press Office](#) | [Website](#)



FAMILY BEDDING  
PAD 05 STAND B28  
[Press Office](#) | [Website](#)



FDESIGN ITALIA  
PAD 07 STAND C22  
[Press Office](#) | [Website](#)



FORMER IN ITALIA  
PAD 01 STAND B10  
[Press Office](#) | [Website](#)



## Sofas, Armchairs

FORMITALIA  
X JOHN RICHMOND  
PAD 13 STAND D20 D24  
[Press Office](#) | [Website](#)



GAMMA ARREDAMENTI  
INTERNATIONAL  
PAD 01 STAND B02 B04  
[Press Office](#) | [Website](#)



GHIDINI1961  
PAD 15 STAND A33  
[Press Office](#) | [Website](#)



GURIAN  
PAD 05 STAND B04  
[Press Office](#) | [Website](#)



### Brae Norm Architects

Brae è un sistema di divani modulari dalle curve morbide che si integra con il paesaggio outdoor, unendo comfort discreto e semplicità raffinata.

Brae is a modular sofa system with soft curves that blends into the outdoor landscape, combining discreet comfort with refined simplicity.

### Sweet Dreams Stefano Casoli

Sweet Dreams: divano letto morbido, elegante, pensato per durare, progettato per accogliere la vita, gli affetti, il cambiamento.

Family Bedding produces design sofa beds made to last. Sweet Dreams: soft, elegant, designed to welcome life, relationships, and change.

### Cristal

Divano con rivestimento in pelle nabuk blu polvere, sedute reclinabili elettricamente, poggiatesta integrati, piedini in acciaio cromato.

Sofa with upholstered in powder-blue nubuck leather, with electrically reclining seats, integrated footrests, and chrome steel legs.

### Kelly Telemaco

Kelly e la collezione Odeon: una nuova visione dello spazio, tra design, armonie cromatiche e sensibilità estetica.

Kelly and the Odeon collection: a new vision of space, shaped by design, refined tones and aesthetic sensitivity.

### John

Divano in pelle dalle linee pulite e volumi netti, esprime il dialogo tra moda e arredo con dettagli Orchid in metallo ad alta riconoscibilità.

Leather sofa with clean lines and defined volumes, expressing the dialogue between fashion and furniture with iconic Orchid metal details.

### Moxy Giuseppe Viganò

Disegnato da Giuseppe Viganò, Moxy celebra lo stile anni '70 con un sistema modulare avvolgente, impreziosito da piping e cuciture sartoriali.

Designed by Giuseppe Viganò, Moxy celebrates 1970s style with a modular system of enveloping shapes, enhanced by piping and tailored stitching.

### Tasca Robert Stadler

Un divano raffinato, rigoroso ma accogliente. Inattesi dettagli in pelle, ispirati al mondo degli accessori equestri, ne definiscono il carattere.

A refined sofa, rigorous yet inviting. Unexpected metallic and leather details, inspired by the world of equestrian accessories, define its character.

### Pathos Zeno Nugari

Tendenza e design si esprimono in questo divano, risultato di una straordinaria artigianalità. Particolare l'imbottitura ad effetto trapunta.

Trend and design come together in this sofa as the result of extraordinary craftsmanship. The quilted-effect padding adds a distinctive touch.

## Divani, Poltrone

JANSEN FURNITURE  
PAD 15 STAND B30  
[Press Office](#) | [Website](#)



LIVING DIVANI  
PAD 11 STAND C15 D16  
[Press Office](#) | [Website](#)



MAXDIVANI  
PAD 01 STAND A04 B03  
[Press Office](#) | [Website](#)



MEMPHIS MILANO  
PAD 22 STAND B30  
[Press Office](#) | [Website](#)

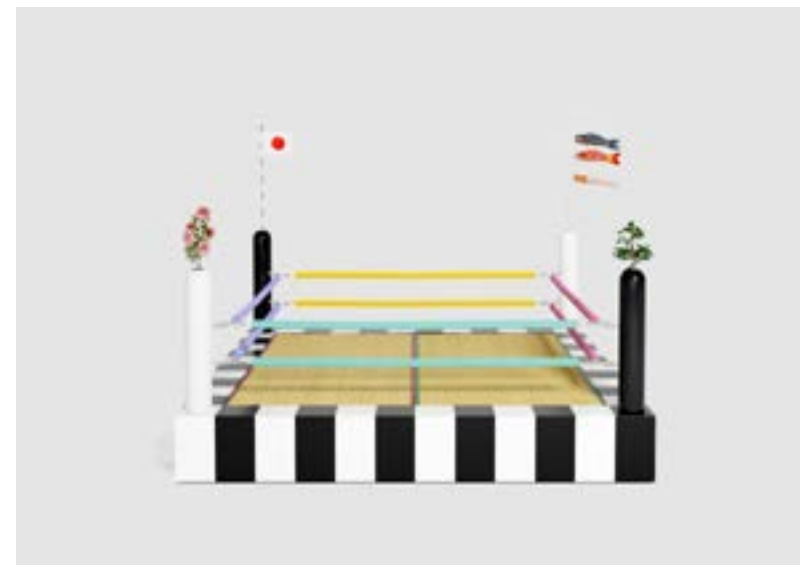

### Amsterdam

Eleganza senza tempo: il set di divani Amsterdam, qui abbinato alla libreria modulare di Studio Globe Wernicke, crea uno spazio living raffinato e lussuoso.

Timeless elegance: the Amsterdam sofa set, with the Studio Globe Wernicke Stacking Bookcase, creates a refined, luxurious living space.

### The Edge Piero Lissoni

The Edge richiama un linguaggio architettonico in cui ogni elemento trova senso nella relazione con l'insieme.

The Edge evokes an architectural language in which every element finds meaning in its relationship with the whole.

### Gala

Gala incarna l'essenza del comfort. Sedute morbide, schienali avvolgenti e profili eleganti che aggiungono un tocco di artigianalità sartoriale.

Gala embodies the essence of comfort. Soft seats, embracing backrests, elegant and distinctive profiles add a touch of sartorial craftsmanship.

### Tawaraya Ring 2x2 Masanori Umeda

Il leggendario ring da boxe di Masanori Umeda ha una nuova taglia ridimensionata, con due tatami alla base. Paletti agli angoli personalizzabili.

Masanori Umeda's legendary boxing ring now also comes in smaller size, with two practical tatami mats at the base. The corner posts are customizable.

## Sofas, Armchairs

MERIDIANI  
PAD 11 STAND G11 H18  
[Press Office](#) | [Website](#)



MF MIKI FERRARI  
ITALIAN LIFESTYLE  
PAD 07 STAND C10  
[Press Office](#) | [Website](#)



MILANO BEDDING  
PAD 09 STAND D06  
[Press Office](#) | [Website](#)



MONTBEL  
PAD 18 STAND C16  
[Press Office](#) | [Website](#)



### René Andrea Parisio

Nuovi elementi curvi arricchiscono l'iconica collezione René: un divano modulare che ora si muove sinuosamente tra design e scultura bifacciale.

New curved elements enrich the iconic René collection: a modular sofa that now moves sinuously between design and double-sided sculpture.

### Ambré Miki Ferrari

Una naturale armonia di design e materiali crea uno stile ricercato che si esprime nei singoli pezzi d'arredo, ma anche nel loro insieme.

A natural harmony of design and materials creates a refined style expressed in the individual pieces as well as in their combination.

### Kirk Karim Rashid

Kirk, divano letto firmato Karim Rashid, combina linee essenziali, curve morbide e un'eleganza contemporanea che unisce comfort e funzionalità.

Kirk, a sofa bed designed by Karim Rashid, combines essential lines, soft curves, and a contemporary elegance that unites comfort and functionality.

### Flow Edi & Paolo Ciani

Il divano componibile Flow unisce eleganza e versatilità in un design moderno e modulare, perfetto per ambienti residenziali e contract.

The modular sofa Flow blends elegance and versatility in a modern, modular design; it's perfect for both residential and contract spaces.

## Divani, Poltrone

NATUZZI ITALIA  
PAD 11 STAND L15  
[Press Office](#) | [Website](#)



OGO FURNITURE  
PAD 07 STAND C36  
[Press Office](#) | [Website](#)

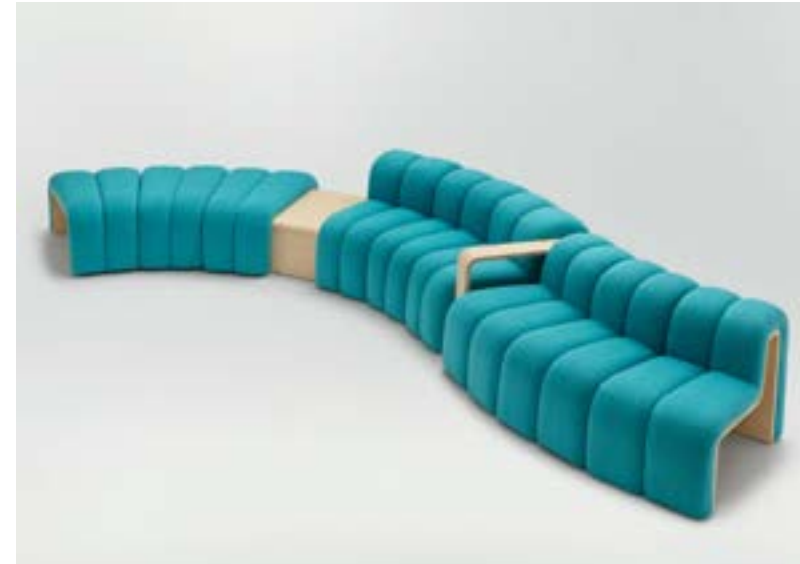

OLTA  
PAD 01 STAND A35  
[Press Office](#) | [Website](#)



PAUL ROGERS  
PAD 18 STAND B10  
[Press Office](#) | [Website](#)



### Amama Andrea Steidl

Amama è un sistema modulare a isola, bifacciale, flessibile e multifunzionale. Comfort, design e convivialità per uno spazio dinamico.

Amama is a modular, island-style, double-sided, flexible and multifunctional system. Comfort, design and conviviality create a dynamic space.

### Nubbi Adán D. Modesto, Nacho Timón's studio

Nubbi è un divano di design ispirato a forme organiche, che si adatta a qualsiasi spazio, creando composizioni infinite.

Nubbi is a design sofa inspired by organic shapes which adapts to any space, creating infinite compositions.

### Goya

Goya è un'icona modulare in cui forme scultoree e proporzioni si fondono nel comfort firmato Olta.

Goya emerges as an iconic modular statement, where sculptural form, balanced proportions and Olta's memory foam elevate comfort to a design signature.

### Cocoon Jonas Van Put

Il divano Cocoon si ispira al bozzolo della farfalla di seta, con curve morbide e fasce semicircolari che avvolgono delicatamente il corpo.

Cocoon Sofa draws inspiration from the silk butterfly cocoon, featuring organic curves and semicircular straps that gently embrace the body.

## Sofas, Armchairs

RUGIANO  
PAD 15 STAND A02 B01  
[Press Office](#) | [Website](#)



SANTAMBROGIOMILANO  
PAD 24 STAND C28  
[Press Office](#) | [Website](#)



SOFTLINE  
PAD 18 STAND D24  
[Press Office](#) | [Website](#)



STI MILANO  
PAD 07 STAND D04  
[Press Office](#) | [Website](#)



### Hatton

Divano modulare dal fascino avvolgente, linee morbide e design curato. Frutto di sapiente artigianalità, unisce comfort e stile in perfetta armonia.

Modular sofa with enveloping charm, soft lines, and refined design. Expertly crafted, it blends comfort and style in perfect harmony.

### Simplicity

Simplicity è una collezione nata nel 2004, definita dal design interamente in vetro e dalla trasparenza, adatta a ogni spazio.

Simplicity is a collection created in 2004, defined by all glass design and transparency, making it suitable for any space.

### Junto Sascha Sartory

Il divano Junto è molto più di un concetto modulare straordinariamente flessibile. È progettato per essere personalizzato in base all'evoluzione delle tendenze.

The Junto modular sofa is much more than an extraordinarily flexible modular concept. It is designed to be styled to match the changing trends.

### Oasi Salvatore Bonura

Oasi, un divano componibile caratterizzato da linee essenziali e volumi moderni, che lo trasformano nel protagonista dello spazio living.

Oasi, a modular sofa characterized by clean lines that create modern, comfortable shapes, making this piece the centerpiece of the living room.

## Divani, Poltrone

STYLISH CLUB  
PAD 14 STAND E42  
[Press Office](#) | [Website](#)



TACCHINI  
PAD 24 STAND C05  
[Press Office](#) | [Website](#)



TURRI  
PAD 09 STAND H11 L10  
[Press Office](#) | [Website](#)



VALENTINI  
PAD 07 STAND C01  
[Press Office](#) | [Website](#)



### Stone Daniel Machado

Divano modulare ispirato alle pietre levigate dal fiume, che unisce curve organiche, artigianalità e comfort per creare un elegante elemento centrale per un living all'insegna del relax.

Modular sofa inspired by river-shaped stones, blending organic curves, craftsmanship and comfort to create an elegant centerpiece for relaxed living.

### Butter Faye Toogood

Il divano Butter è un sistema progettato per interpretare i nuovi rituali domestici attraverso comfort e libertà d'uso.

The Butter sofa is a system designed to interpret new domestic rituals through comfort and freedom of use.

### B.E.L.T. Matteo Nunziati

Dalla cintura in pelle intrecciata, simbolo della tradizione artigianale di Turri, prende ispirazione la collezione B.E.L.T. di Matteo Nunziati.

The B.E.L.T. collection by Matteo Nunziati draws inspiration from the woven leather belt, a symbol of Turri's artisan tradition.

### Brando Fabio Valentini

Brando manifesta un carattere vintage deciso, evidenziato dai volumi generosi e dalla sua curvatura.

Brando manifests a bold vintage character, thanks to its generous volumes and curvature.

## Sofas, Armchairs

VICAL  
PAD 14 STAND B45  
[Press Office](#) | [Website](#)



VISIONNAIRE  
PAD 11 STAND G23 H22  
[Press Office](#) | [Website](#)



WEKINO  
PAD 03 STAND C27  
[Press Office](#) | [Website](#)



ZANABONI  
PAD 13 STAND D05 D09  
[Press Office](#) | [Website](#)



### Capitel Studioepepe

Divano curvo di Studioepepe, ispirato all'ordine ionico, che unisce architettura e design attraverso volumi solidi ed eleganza contemporanea.

Curved sofa by Studioepepe, inspired by the Ionic order, blending architecture and design through solid volumes and contemporary elegance.

### Baton Rouge Mauro Lipparini

Baton Rouge emerge da un gesto continuo: volumi compatti e fluidi definiscono lo spazio con rigore, equilibrio e comfort, con presenza architettonica.

Baton Rouge emerges from a continuous gesture: compact, fluid volumes shape space with rigor, balance and comfort, expressing essential architecture.

### Wekino Kwangho Lee

Wekino debutta al Salone del Mobile 2026 con Kwangho Lee e presenta arredi minimalisti che uniscono forma, materiali e collaborazioni internazionali.

Wekino debuts at Salone del Mobile 2026 with Kwangho Lee, presenting modular, minimalist furniture blending form, materials, and global collaborations.

### Nouvelle Vague Studio Mamo

Divano moderno con base in legno e schienale ad altezze graduate, icona Zanaboni Edizioni, disponibile in più dimensioni e versione poltrona.

Modern sofa with wooden base and backrest with graduated heights, an iconic Zanaboni Edizioni piece, available in multiple sizes and as an armchair.

## Divani, Poltrone

A LOT OF BRASIL  
PAD 24 STAND D16  
[Press Office](#) | [Website](#)



### Bombolotto/Brass Edition Pedro Franco Design

Poltrona realizzata a mano con strisce di ottone, che esplora equilibrio, movimento e tensione tra industria e artigianato.

Handcrafted armchair in brass strips, exploring balance, movement and the tension between industrial form and artisanal gesture.

ARTIFORT  
PAD 22 STAND B39  
[Press Office](#) | [Website](#)



### F518 - F522 Geoffrey D. Harcourt RDI

Artifort reintroduce due icone dell'eleganza senza tempo, F518 e F522, poltrone lounge scultoree dal comfort ergonomico e design intramontabile.

Icons of Artifort's eternal elegance reintroduced, F518 and F522: sculptural lounge chairs with ergonomic comfort and timeless design.

BENSEN  
PAD 14 STAND D32 D32  
[Press Office](#) | [Website](#)



### Collar Grand Niels Bendtsen

Collar Grand, una poltrona versatile adatta a molteplici occasioni.

Collar Grand, a versatile chair for many occasions.

CIZETA  
PAD 14 STAND D41  
[Press Office](#) | [Website](#)



### Aurea Christopher Nobles

Aurea unisce artigianalità e design contemporaneo. Schienale ampio, comfort avvolgente ed eleganza pensata per spazi hospitality raffinati.

Aurea blends craftsmanship and contemporary design. A wide ash backrest, enveloping comfort and refined elegance for sophisticated hospitality spaces.

## Sofas, Armchairs

EGOITALIANO  
PAD 03 STAND C02 D03  
[Press Office](#) | [Website](#)

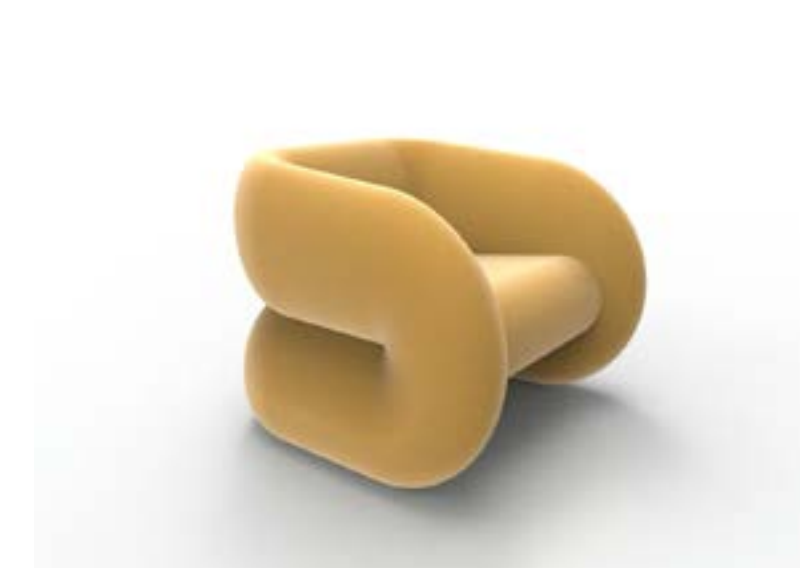

### Hug Giulio Manzoni

Morbida, scultorea, sorprendentemente essenziale. Questa poltrona nasce dall'idea di trasformare un gesto fluido in un oggetto tridimensionale.

Soft, sculptural and essential. Generous volumes and fluid lines create ergonomic comfort, while the ribbon-like armrest defines an iconic silhouette.

EICHHOLTZ  
PAD 01 STAND A25  
[Press Office](#) | [Website](#)



### Galiano

La poltrona girevole Galiano, capace di trasformare un angolo tranquillo, ora è proposta nel ricco rivestimento Terren Bordeaux, per un effetto caldo e tattile.

The Galiano swivel chair, capable of transforming a quiet corner, is now available in rich Terren Bordeaux upholstery, for a warm and tactile effect.

ETRO HOME INTERIORS  
PAD 13 STAND C01  
[Press Office](#) | [Website](#)



### Opus

La poltrona Opus interpreta lo spirito ornamentale della nuova collezione attraverso una visione sofisticata del comfort contemporaneo.

The Opus armchair expresses the ornamental spirit of the new collection through a sophisticated vision of contemporary comfort.

FRIGERIO  
PAD 11 STAND C25 D18  
[Press Office](#) | [Website](#)



### Dafne Gordon Guillaumier

La poltrona Dafne, ispirata ai classici del modernismo, ha un volume superiore imbottito che poggia sulla base a razze in fusione di alluminio.

The elegant Dafne armchair is inspired by the great classics of modernism, with its upper padded section resting on a star base in aluminium.

## Divani, Poltrone

GALBIATI FRATELLI  
PAD 15 STAND A36  
[Press Office](#) | [Website](#)



### Double Bird Swing

Double Bird Swing è una seduta sospesa in acciaio inox e ottone con finitura bagno oro galvanico e dettagli in fusione, con due sedili contrapposti.

Double Bird Swing is a suspended seat in stainless steel and brass with galvanic gold bath finish and cast brass details, featuring two facing seats.

GIANFRANCO FERRÉ  
HOME  
PAD 13 STAND C03  
[Press Office](#) | [Website](#)



### Walen

La poltrona Walen incarna i codici estetici e stilistici della nuova collezione del brand, dove l'eredità fashion incontra forme scultoree.

The Walen armchair embodies the aesthetic and stylistic codes of Gianfranco Ferré Home's new collection, where fashion heritage meets sculptural form.

GUFRAM  
PAD 22 STAND B30  
[Press Office](#) | [Website](#)



### Fachiro Marzio Cecchi

Nel 1975, Marzio Cecchi progetta Fachiro, un pouf in pelle incredibilmente d'avanguardia e radicale per la sua forma decorata da morbidi spuntoni.

In 1975, Marzio Cecchi designed Fachiro, a leather pouf that is incredibly avant-garde and radical due to its shape decorated with soft spikes.

INCLASS  
PAD 18 STAND B25  
[Press Office](#) | [Website](#)



### Wabao Florent Coirier

Wabao è una collezione raffinata che unisce eleganza organica, calore e un design versatile, portando armonia e carattere in ogni spazio.

Wabao is a refined collection that blends organic elegance, warm comfort and versatile design, bringing harmony and character to every space.

## Sofas, Armchairs

INNOVA  
PAD 07 STAND D01  
[Press Office](#) | [Website](#)



### In the clouds Eleonora Barillari

'In the clouds' è una poltrona dal design avanguardista, pensata per chi guarda al futuro senza rinunciare alla morbidezza.

'In the clouds' is a cutting-edge armchair, designed for those who look to the future without sacrificing the softness.

JOHANSON DESIGN  
PAD 24 STAND C21  
[Press Office](#) | [Website](#)



### Iris lounge Alexander Lervik

Iris è stata progettata da Alexander Lervik e volutamente ideata con un'identità distinta dal design futurista.

Iris is designed by Alexander Lervik and has been deliberately shaped to create a distinct identity, with a focus on design adapted for the future.

JONAS IHREBORN  
PAD 14 STAND E38  
[Press Office](#) | [Website](#)



### Bumble Bee Helene Tiedemann

Una rivisitazione moderna della classica poltrona club, caratterizzata da struttura leggera e rivestimento morbido e confortevole.

A new take on the classic club chair with light construction and plush upholstery.

JORI  
PAD 09 STAND M02 M04  
[Press Office](#) | [Website](#)



### Infinity Joachim Nees

Infinity porta l'esperienza di seduta intima a un livello superiore. Ogni linea emana eleganza: curve sensuali invitano naturalmente al relax.

Infinity takes the intimate seating experience to the next level. Every line exudes elegance: sensual curves naturally invite relaxation.

## Divani, Poltrone

JUMBO COLLECTION  
PAD 13 STAND C09  
[Press Office](#) | [Website](#)



### Rivoli

La poltroncina Rivoli rilegge l'eleganza classica di Jumbo Collection con delicate suggestioni orientali.

The new Rivoli armchair reinterprets the classic elegance of Jumbo Collection through subtle oriental influences.

LAMM  
PAD 24 STAND D34  
[Press Office](#) | [Website](#)



### Flexa Move Dante Bonuccelli

Sintesi di eleganza e tecnologia brevettata, Flexa Move è una poltrona dinamica con batteria al litio integrata, per una flessibilità d'uso totale e senza cavi.

Synthesis of elegance and patented technology: Flexa Move is a dynamic chair with integrated lithium battery for total flexibility and wire-free use.

LEMA  
PAD 11 STAND B11 C20  
[Press Office](#) | [Website](#)



### Graffetta Carlo Colombo

Una linea tubolare in acciaio si piega nello spazio, evocando con immediatezza la forma di una graffetta, che dialoga con i volumi morbidi dei cuscini.

A tubular steel line bends through space, immediately evoking the shape of a paper clip, that interacts with the soft, rounded volumes of the cushions.

LILJEBLADS  
MÖBELSNICKERI  
PAD 14 STAND E38  
[Press Office](#) | [Website](#)



### Almis William Liljeblad

La sedia Almis è realizzata in legno di olmo locale, proveniente da alberi abbattuti a causa di una nota parassitosi che colpisce la specie arborea.

The Almis chair is crafted from locally sourced elm wood, felled due to Dutch elm disease.

## Sofas, Armchairs

MARA  
PAD 22 STAND A25  
[Press Office](#) | [Website](#)



### Typo AMDL Circle

Evoluzione della sedia Typo, questa versione lounge ne riprende il design distintivo, caratterizzato da tubolare metallico a sezione quadrata che dà forma alla struttura.

Evolution of the Typo chair. This lounge version revisits its distinctive design, characterized by square-section metal tubing that shapes the structure.

MASCHERONI  
PAD 13 STAND D11  
[Press Office](#) | [Website](#)



### Phantere Piero Mascheroni

Elegante chaise longue dalle linee fluide e scultoree. La seduta ergonomica esalta il comfort e l'essenza del vero lusso artigianale.

Elegant chaise longue with fluid, sculptural lines. The ergonomic seat enhances comfort and the pure essence of true handcrafted luxury.

MAXDESIGN  
PAD 13 STAND D11  
[Press Office](#) | [Website](#)



### Triangolo Stefan Diez Studio

Triangolo ridefinisce la seduta con semplicità: due pannelli, staffa in acciaio e cuscino offrono comfort come conseguenza di una sequenza logica.

Triangolo redefines upholstered seating through simplicity: two plywood panels, a steel bracket and a natural cushion deliver comfort from logic.

MERITALIA®  
PAD 22 STAND B30  
[Press Office](#) | [Website](#)



### Scoop Philippe Malouin

Scoop è un sistema di sedute modulare di Philippe Malouin. I tagli che definiscono i bordi sono morbidi, grazie a un raffinato rivestimento in feltro.

Scoop is a modular seating system designed by Philippe Malouin. The cuts that define its edges are soft, thanks to a refined upholstery in felt.

## Divani, Poltrone

MEZZO COLLECTION  
PAD 15 STAND A08  
[Press Office](#) | [Website](#)



MODENESE GASTONE  
INTERIORS  
PAD 13 STAND C31  
[Press Office](#) | [Website](#)



MOONLER  
PAD 07 STAND D10  
[Press Office](#) | [Website](#)



NIKARI  
PAD 22 STAND B07  
[Press Office](#) | [Website](#)



### Gio Firmino Carvalho

La poltrona Gio coniuga geometrie audaci con l'eleganza del design di metà secolo. Un pezzo scultoreo che dona carattere a qualsiasi interno.

Gio armchair combines bold geometry with mid-century elegance. A sculptural and refined piece that brings character and style to any interior.

### Emerald Victorian Armchair

Poltrona classica di lusso rivestita in verde smeraldo. Realizzata con tessuto di alta qualità su struttura in legno massello, è impreziosita da dettagli dorati.

Classic luxury armchair in emerald green upholstery. Crafted with the finest quality fabric on the solid wood frame and golden decor.

### Trunk Rathee Phaisanchotsiri

La collezione Trunk unisce il calore del legno intagliato a mano alla serenità della ceramica Celadon di Chiang Mai.

The Trunk collection combines the warmth of hand-carved wood with the serenity of Celadon ceramics from Chiang Mai.

### Akademia Kaksikko

Lounge chair in rovere massello dalle proporzioni generose e dal carattere rilassato, ispirata al design originale Akademia e alla maestria artigianale di Nikari nel lavorare il legno.

A generously proportioned solid oak lounge chair with relaxed character, echoing the original Akademia design and showcasing Nikari's wood expertise.

## Sofas, Armchairs

PIET BOON  
PAD 11 STAND E20 E22  
[Press Office](#) | [Website](#)



RITZWELL  
PAD 09 STAND C01 C03  
[Press Office](#) | [Website](#)



ROBERTO CAVALLI  
HOME INTERIORS  
PAD 13 STAND D03  
[Press Office](#) | [Website](#)



TM LEADER CONTRACT  
PAD 14 STAND B28  
[Press Office](#) | [Website](#)



### Mette

Le sedie e poltroncine Mette uniscono comfort, linee morbide e proporzioni armoniose, adattandosi a ogni ambiente.

The Mette dining chair and armchair combine comfort with soft lines and calm proportions, fitting effortlessly into any setting.

### Vesper Atelier D.Q.

La poltrona Vesper, dallo schienale curvo sostenuto da sottili aste metalliche e con seduta morbida in pelle o tessuto, offre un comfort avvolgente.

The Vesper armchair features a curved back held by slender metal rods and a soft leather or fabric seat, providing enveloping comfort.

### Eivissa

La poltrona Eivissa dà forma al racconto della collezione Mediterranean Heritage attraverso un dialogo audace e raffinato tra materiali e texture.

The Eivissa armchair brings the Mediterranean Heritage collection's narrative to life through a bold yet refined interplay of materials and textures.

### Rabbit B Carlos Soriano

La lounge chair Rabbit trasforma la seduta in scultura: audace, compatta e avvolgente, con o senza braccioli, unisce comfort, carattere ed energia.

Rabbit lounge chair turns seating into sculpture: bold, compact and enveloping, with or without arms, it brings comfort, character and energy.

## Divani, Poltrone

VITTORIA FRIGERIO  
PAD 13 STAND D08 D12  
[Press Office](#) | [Website](#)



ZANAT  
PAD 22 STAND A11  
[Press Office](#) | [Website](#)



## Audrey Giorgio Bonaguro

La poltrona Audrey si caratterizza per volumi scultorei con forme sovrapposte e arrotondate che poggiano su una base in legno.

The Audrey armchair features sculptural volumes with overlapping, rounded shapes that rest on a wooden base.

## Kira Jean-Marie Massaud

Realizzata in legno massello, la poltrona con gambe tonde e proporzioni generose combina chiarezza strutturale e calore naturale.

Crafted from solid wood, the chair's round legs and generous proportions give the piece a calm architectural presence.

## Sofas, Armchairs

# Sedie, Sgabelli, Panche

# Chairs, Stools, Benches

Il protagonista è un perfetto equilibrio tra presente innovativo e richiami al passato, dove linee morbide, proporzioni bilanciate e segni essenziali si intrecciano a dettagli costruttivi evidenti: giunti dichiarati, spessori calibrati, transizioni studiate tra seduta, schienale e struttura. Tornano forme avvolgenti e naturali per accogliere il corpo con un comfort calibrato, costruito su proporzioni, inclinazioni e densità. Materiali come legno, metallo, pelle e imbottiture dialogano in chiave leggera, versatile e funzionale, esprimendo una modernità misurata, autentica e profondamente orientata al benessere.

The star of the show is a perfect balance between innovative modernity and references to the past, where soft lines, balanced proportions and essential forms intertwine with obvious structural details: prominent joints, calibrated thicknesses, and carefully studied transitions between seat, backrest and frame. Enveloping, natural forms return to cradle the body with measured comfort, built on proportions, angles and density. Materials such as wood, metal, leather and upholstery interact in a light, versatile and functional way, expressing a measured, authentic modern feel deeply focused on well-being.

(19 - 23)



[SCARICA LE IMMAGINI](#)  
[DOWNLOAD THE IMAGES](#)

## Sedie, Sgabelli, Panche

4MARIANI  
PAD 18 STAND E29 F28  
[Press Office](#) | [Website](#)



### Tucroma Guido Faleschini

Tucroma, riedizione di una sedia di grande eleganza, nata nel 1971 sotto il segno di una modernità equilibrata, è pensata per dialogare con molte aree di gusto.

Tucroma, riedition of an extremely elegant chair, it was born in 1971 with a balanced modernity that enables it to interact with diverse styles.

ARTU  
PAD 18 STAND C10  
[Press Office](#) | [Website](#)



### Gin Favaretto & Partners

Gin è una collezione di sedute di Favaretto & Partners: sedia, lounge e divano, tra design italiano, comfort, eleganza. e versatilità.

Gin is a seating collection by Favaretto & Partners: chair, lounge, and sofa, combining Italian design, comfort, elegance, and versatility.

BILLIANI 1911  
PAD 22 STAND A32  
[Press Office](#) | [Website](#)



### Bob Studio Park Associati

Bob è una seduta dal linguaggio essenziale e contemporaneo: protagonista è la slitta, che diventa la vera architettura del prodotto.

Bob is a chair with a clean and contemporary design: the centrepiece of the project is the sled base, which is the very architecture of the product.

BLÅ STATION  
PAD 24 STAND D27 D29  
[Press Office](#) | [Website](#)



### Frankfurter Johan Ansander

Il nome Frankfurter è un omaggio al passato, ma l'espressione è contemporanea. Non cerca di essere più di ciò che è, proprio per questo che diventa speciale.

The name Frankfurter is a nod to the past, but the expression is contemporary. It doesn't try to be more than it is, that is why it becomes special.

## Chairs, Stools, Benches

BRIOLINA  
PAD 03 STAND C14  
[Press Office](#) | [Website](#)



### Osaka Carlesi Tonelli

Osaka prende forma da un gesto semplice e arcaico: una croce disegnata dall'incontro tra gambe e braccioli. Un punto d'equilibrio perfetto.

Osaka takes shape from a simple, archaic gesture: a cross formed by the meeting of legs and armrests. A point of perfect balance.

CASTRO INTERIORS  
PAD 15 STAND A24  
[Press Office](#) | [Website](#)



### Harp Slim Chair

Ispirata alle corde dell'arpa, la Harp Slim Chair presenta una silhouette elegante e slanciata, ideale per arricchire la sala da pranzo.

Inspired by harp strings, the Harp Slim Chair features a slender, elegant silhouette designed to elevate dining spaces with refined lightness.

CONTRACTIN  
PAD 03 STAND D27  
[Press Office](#) | [Website](#)



### Moon Silvano Guion

La collezione Moon unisce eleganza e funzionalità, rendendola ideale per chi apprezza uno stile senza tempo.

The Moon collection combines elegance and functionality, making it ideal for those who value timeless style.

COSTANTINI PIETRO  
PAD 14 STAND B39  
[Press Office](#) | [Website](#)



### Curve Giuseppe Viganò

Un morbido nido di comfort: Curve è una sedia imbottita dalle linee avvolgenti che accolgono il corpo in un dolce abbraccio.

A soft nest of comfort: Curve is an upholstered chair featuring a soft, enveloping silhouette that invites relaxation, like a sweet embrace.

## Sedie, Sgabelli, Panche

DAN-FORM  
PAD 03 STAND C22  
[Press Office](#) | [Website](#)



ET AL.  
PAD 18 STAND D27  
[Press Office](#) | [Website](#)



FENABEL - THE HEART  
OF SEATING  
PAD 05 STAND B03  
[Press Office](#) | [Website](#)



FORNASARIG  
PAD 18 STAND D15 D19  
[Press Office](#) | [Website](#)



### Aole Sanne Protin

Aole è una sedia da pranzo interamente imbottita, caratterizzata da uno stile internazionale. Nel 2026 riceve il premio BIG SEE Product Design Awards.

Aole is a fully upholstered dining chair, encompassing a global outlook. It has been rewarded with the BIG SEE Product Design Awards in 2026.

### Nuy Marco Acerbis

Il disegno della sedia nasce dall'idea di una Y rovesciata, segno strutturale e simbolico che definisce il telaio in legno di frassino.

The design of the chair stems from the idea of an inverted Y, a structural and symbolic sign that defines the ash wood frame.

### Ondina CarlesiTonelli

La sedia Ondina, disegnata da CarlesiTonelli per Fenabel, ha uno schienale unico in legno massello che richiama il movimento di un'onda.

Ondina chair by CarlesiTonelli for Fenabel features a unique solid wood backrest shaped like a flowing wave.

### Link 60X Luca Fornasarig

Link 60X: leggera, compatta e 100% riciclabile, è la sedia più impilabile disponibile sul mercato.

Link 60X: lightweight, compact and 100% recyclable, it is the most stackable chair available on market.

## Chairs, Stools, Benches

KARIMOKU CASE  
PAD 18 STAND D15 D19  
[Press Office](#) | [Website](#)



KOYORI  
PAD 22 STAND A16  
[Press Office](#) | [Website](#)



MERONI&COLZANI  
PAD 03 STAND C07  
[Press Office](#) | [Website](#)



MGC MARIANI  
PAD 13 STAND D59  
[Press Office](#) | [Website](#)



### N-TC01 Norm Architects

La sedia N-TC01 incarna una purezza scultorea e raffinata. Il design minimalista e le curve eleganti elevano ogni spazio grazie allo stile Karimoku Case.

The N-TC01 Task Chair embodies sculptural clarity. Its minimalist design and elegant curves reflect the Karimoku Case aesthetic, elevating any space.

### Hinode Vincent Van Duysen

Collezione in massello di Van Duysen per Koyori, marchio che nasce dalla collaborazione tra importanti aziende manifatturiere giapponesi e progettisti internazionali.

Solid wood collection by Vincent Van Duysen for Koyori, a Japanese brand uniting leading manufacturers and international designers.

### Nisida Marco Piva

Seduta in legno con gamba sagomata e piastra metallica. Lo schienale leggero in pelle avvolge i cuscini imbottiti; il bottone finale conferisce unicità.

Wooden seat with contoured leg and metal plate. The light leather backrest wraps padded cushions; the final button adds a unique touch.

### Complementary Heart

Il design incontra l'ebanisteria: una firma stilistica che trasforma un oggetto funzionale in un'opera d'arte dinamica.

Design meets woodworking: the saber legs meets arms for drawing a heart, by joining.

## Sedie, Sgabelli, Panche

MIDJ  
PAD 18 STAND E23 E25  
F20 F24  
[Press Office](#) | [Website](#)



MINIFORMS  
PAD 24 STAND C20  
[Press Office](#) | [Website](#)



MONTEFORTE  
PAD 03 STAND C25  
[Press Office](#) | [Website](#)



PLYCOLLECTION  
PAD 18 STAND E19  
[Press Office](#)



### Cover.1 Officina delle Idee

Le linee della sedia Cover.1 si fanno più morbide, la scocca ridisegnata e gli angoli più accentuati. La base evolve in una configurazione a slitta.

The lines of the Cover.1 chair have become softer, with a redesigned shell and more pronounced angles. The base has evolved into a sled-style design.

### Amia e-ggs

Amia è una nuova seduta in tessuto. Dal rivestimento traspare un carattere 'pepato' espresso attraverso linee veloci e definite, addolcite nei raccordi.

Amia is a new chair in fabric. A 'piquant' personality shines through the upholstery, expressed in swift, defined lines, softened by rounded joints.

### Vienna Enzo Piacquadio

Vienna è la seduta di Monteforte dal segno organico: schienale leggero ed essenziale, linee sinuose e un raffinato equilibrio tra estetica e comfort.

Vienna is a Monteforte chair with organic lines: a light, essential backrest and a refined balance of aesthetics and comfort.

### Zesty O4i Designstudio

Tre componenti. Niente viti. 3,5 kg. Si impila fino a 15 esemplari. Zesty è il meglio del compensato curvato.

Three parts. No screws. 3.5 kg. Stacks 15 high. The Zesty chair is bent plywood at its finest.

## Chairs, Stools, Benches

POTOCCO  
PAD 11 STAND C22 C24  
[Press Office](#) | [Website](#)



SENTTA  
PAD 18 STAND C20  
[Press Office](#) | [Website](#)



TON  
PAD 24 STAND D36  
[Press Office](#) | [Website](#)



LETA CONTRACT PROJE  
ANONIM SIRKETI  
PAD 14 STAND E51 F48  
[Press Office](#) | [Website](#)



### Stadium Favaretto & Partners

Poltroncina dining dal profilo avvolgente, definita da linee morbide e da un comfort elegante e contemporaneo.

Dining armchair with an enveloping silhouette, defined by soft lines and offering refined, contemporary comfort.

### Auro

La poltroncina Auro unisce la solidità del legno alla morbidezza dell'imbottitura, creando una seduta elegante e accogliente ispirata alla calma del design nordico.

Auro armchair blends solid wood structure with soft upholstery, creating a calm, welcoming seat inspired by the balance and purity of Nordic design.

### All'essenza Alexander Gufler

Silhouette semplice e proporzioni equilibrate. Impilabile e collegabile in fila, con vari colori e rivestimenti disponibili.

Simple silhouette and balanced proportions. Stackable and row-friendly, with colour and upholstery options for versatile use.

### Mortil

Sgabello da bar prodotto per alberghi, ristoranti e bar, che combina dettagli in pelle, legno e metallo, offrendo eleganza e comfort.

This bar stool, designed for hotel, restaurant, and café projects, combines leather, wood, and metal details while offering both elegance and comfort.

## Sedie, Sgabelli, Panche

NAGANO INTERIOR  
PAD 14 STAND E40  
[Press Office](#) | [Website](#)



### SC338 - Coupé Hisao Hara

Sgabello Coupé con telaio nero e seduta in Kokura-Ori, tessuto giapponese a righe con effetto tridimensionale, frutto di una raffinata tessitura.

Coupé kitchen stool with black frame and seat in Kokura-Ori, Japanese fabric with striped 3D effect, crafted through a refined weave.

PEDRALI  
PAD 24 STAND C27 C35  
[Press Office](#) | [Website](#)



### Coney Mandelli Pagliarulo

Lo sgabello Coney arricchisce la collezione con linee essenziali e leggerezza visiva, grazie ad una struttura monomaterica in tubo d'acciaio curvato.

Coney barstool enriches the collection with clean lines and visual lightness, thanks to its mono-material curved tubular frame.

## Chairs, Stools, Benches

# Tavoli, Tavolini, Console

# Tables, Coffee Tables, Consoles

Matericità e design scultoreo definiscono le tendenze dell'anno: tavoli e tavolini diventano presenze architettoniche, capaci di equilibrare forza e leggerezza. Legni masselli valorizzati nelle venature naturali dialogano con marmi, vetri e ceramiche lucide, creando contrasti raffinati. Geometrie essenziali e volumi morbidi si alternano a basi iconiche, curve dinamiche e dettagli artigianali. Ne nasce un linguaggio misurato ma fermo, dove equilibrio, autenticità e tattilità costruiscono identità.

Textural richness and sculptural design define this year's trends: tables and coffee tables become architectural features, capable of balancing strength and lightness. Solid woods, highlighted by their natural grain, interact with marble, glass and glossy ceramics, creating refined contrasts. Essential geometries and soft volumes alternate with iconic bases, dynamic curves and handcrafted details. The result is a restrained yet firm aesthetic, where balance, authenticity and tactility shape identity.

(24 - 29)



[SCARICA LE IMMAGINI](#)  
[DOWNLOAD THE IMAGES](#)

## Tavoli, Tavolini, Consolle

ADORA  
PAD 01 STAND B06  
[Press Office](#) | [Website](#)



ANDREA BIZZOTTO  
PAD 05 STAND A09  
[Press Office](#) | [Website](#)



ANNIBALE COLOMBO  
PAD 13 STAND C02 C04  
[Press Office](#) | [Website](#)



ARTE BROTT  
PAD 14 STAND D47  
[Press Office](#) | [Website](#)



### Fiamma

La collezione Fiamma, con la sua finitura lucida in noce sicomoro, incarna una visione di lusso moderno, definita da contrasti materici e cromatici.

The Fiamma collection, with its high-gloss sycamore walnut finish, embodies a vision of modern luxury, defined by material and chromatic contrasts.

### Mirvana Patagonia

Tavolo allungabile con piano in ceramica effetto Patagonia lucido con gambe in acciaio effetto rame. Design contemporaneo ed elegante che ospita fino a 10 persone.

Extendable table with a glossy Patagonia-effect ceramic top with copper-effect steel legs. Contemporary, elegant design that comfortably seats up to 10 people.

### Bend Giovanna Azzarello

Bend, tavolo ovale con doppio basamento in legno massiccio e piano in marmo.

Bend, oval table with solid wooden double base and marble top.

### Vero Gran Canal

Tavolo unico in legno massiccio formato da due tavole gemelle ricavate dallo stesso tronco. Venature e nodi vengono valorizzati, la resina Sky Blue evoca la città di Venezia.

Unique solid wood table made of solid wood, created from two matching slabs cut from the same trunk. Grains and knots are enhanced in their natural beauty, while the Sky Blue resin evokes the city of Venice.

## Tables, Coffee Tables, Consoles

BONALDO  
PAD 09 STAND G09 H08  
[Press Office](#) | [Website](#)



BONTEMPI  
PAD 14 STAND C25 D26  
[Press Office](#) | [Website](#)



CALLIGARIS  
PAD 18 STAND A11 A15  
B12 B18  
[Press Office](#) | [Website](#)



DIMENSIS  
PAD 11 STAND H23 H25  
[Press Office](#) | [Website](#)



### Flatiron Mauro Lipparini

Un tavolo scultoreo: il piano circolare irregolare e le gambe disassate creano un equilibrio studiato di volumi asimmetrici e geometrie essenziali.

A sculptural table: the irregular circular top and the misaligned legs create a balanced interplay of asymmetrical volumes and essential geometry.

### Talos Pocci e Dondoli

Talos è un tavolo che si impone con eleganza solida e presenza architettonica, definendo l'ambiente con carisma.

Talos is a table that stands out with solid elegance and an architectural presence, defining the environment with charisma.

### Nogu Oscar Buratti, Gabriele Buratti

Tavolo scultoreo con base in legno e piano in vetro o ceramica. Un equilibrio dinamico tra pieni e vuoti, eleganza e leggerezza.

Sculptural table with wooden base and glass or ceramic top. A dynamic balance of solid and void, combining elegance with lightness.

### Seko Ennio Arosio, Cesare Arosio

Luce che fende il legno e rivela l'anima del design. Seko: l'equilibrio perfetto tra forza e leggerezza, un taglio che unisce lo spazio.

Light cuts through wood, revealing the soul of design. Seko: the perfect balance of strength and lightness, a cut that unites the space.

## Tavoli, Tavolini, Consolle

**DRAENERT**  
PAD 09 STAND H05  
[Press Office](#) | [Website](#)



### Cooper Wolfgang C.R. Mezger

Tavolo da pranzo in legno massello con base in pietra naturale o cemento grigio ardesia. Il bordo del tavolo delicatamente arrotondato invita a un'esperienza tattile unica.

Dining table of solid wood with a base of natural stone or slate gray concrete. The gently rounded edge invites a unique tactile experience.

**HEERENHUIS**  
PAD 18 STAND A01 B02  
[Press Office](#) | [Website](#)



### Brix OV

Tavolo ovale in legno massello.

Oval table in solid wood.

**JANUA MÖBEL**  
PAD 11 STAND M18  
[Press Office](#) | [Website](#)



### BC 17 T-Rox Birgit Hoffmann, Christoph Kahleiss

Un tavolo ovale calmo ma deciso: legno massello, design essenziale. Autentico, durevole e preciso, definisce lo spazio con forza discreta e carattere.

A calm yet striking oval table: solid wood, clear design. Authentic, durable, precise: it shapes space with quiet strength and character.

**LAPALMA**  
PAD 24 STAND C09  
[Press Office](#) | [Website](#)



### Kili Mario Ferrarini

Una famiglia di tavoli e tavolini essenziali e armonici, pensati per inserirsi con naturalezza in contesti diversi, da ambienti contract a lounge.

A family of essential, harmonious tables, designed to fit naturally into various settings from contract environments to lounge spaces.

## Tables, Coffee Tables, Consoles

**MDF ITALIA**  
PAD 24 STAND C14 D19  
[Press Office](#) | [Website](#)



### SK Table Studio Klass

SK Table unisce il rigore del segno di Studio Klass al DNA di mdf italia, esprimendo un equilibrio calibrato tra eleganza e tecnica, leggerezza e precisione.

SK Table combines the rigor of Studio Klass with the DNA of mdf italia, in a balance between elegance and technicality, lightness and precision.

**MIAZZO ELITE ITALIA**  
PAD 13 STAND D35  
[Press Office](#) | [Website](#)



### Tiepolo

Raffinato tavolo ovale in noce affumicato con dettagli in laccato nero e ottone, base in tessuto scamosciato con trapuntatura ondulata.

Refined oval table with smoked walnut top, black lacquer and brass details, central base in technical suede with wave quilting.

**MOBLIBERICA**  
PAD 14 STAND F30  
[Press Office](#) | [Website](#)



### Alba

Alba è un tavolo dal design senza tempo, la cui base curva aggiunge dinamismo ed eleganza scultorea, rendendolo un pezzo versatile e sofisticato.

Alba is a timelessly designed table whose curved base adds dynamism and sculptural elegance, making it a versatile and sophisticated piece.

**MORE**  
PAD 11 STAND D19 D21  
[Press Office](#) | [Website](#)



### Cala Gil Coste

Il tavolo Cala dimostra quanto possa essere versatile il legno massello. Mentre il piano del tavolo rimane minimalista, il design della struttura è eccezionale ed elegante.

The Cala table demonstrates how versatile solid wood can be. While the table top is kept minimalist, the design of the frame is exceptional and elegant.

## Tavoli, Tavolini, Consolle

NATUREDESIGN  
PAD 11 STAND M20 M24  
[Press Office](#) | [Website](#)



NEROSICILIA  
PAD 24 STAND D35  
[Press Office](#) | [Website](#)



POINTHOUSE  
PAD 05 STAND B06  
[Press Office](#) | [Website](#)



PORADA  
PAD 09 STAND A03 C02  
[Press Office](#) | [Website](#)



### Clover Gino Carollo

La collezione di tavoli Clover è caratterizzata da basi voluminose e soffici che richiamano la forma naturale da cui prende il nome.

The Clover table collection is characterized by voluminous and soft bases that recall the natural shape from which it takes its name.

### 1669 BIG-Bjarke Ingels Group

1669: una collezione di tavoli da pranzo e coffee table in pietra lavica. Un progetto nato da una ricerca condivisa tra BIG e Nerosicilia.

1669: a collection of dining and coffee tables in lava stone. A project born from a shared research by BIG and Nerosicilia.

### Koi Arter & Citton

Koi: l'equilibrio prende forma.

Koi: balance takes shape.

### Saddle 1 Emmanuel Gallina

Tavolo con base in noce canaletto e top in cristallo, marmo, legno o rock. Un gioco equilibrato di pieni e vuoti che unisce estetica e funzionalità.

Table with base in canaletto walnut and top in glass, marble, wood, rock. An interplay of solids and voids, combining aesthetics and functionality.

## Tables, Coffee Tables, Consoles

PROFILO9  
PAD 15 STAND A39  
[Press Office](#) | [Website](#)



RIVA1920  
ITL CORSO ITALIA S24  
[Press Office](#) | [Website](#)



SALDA ARREDAMENTI  
PAD 13 STAND C25  
[Press Office](#) | [Website](#)



SOVET ITALIA  
PAD 14 STAND B27  
[Press Office](#) | [Website](#)



### Peony R180 Telemaco

Equilibrio tra materia e design: tavolo tondo con base cannettata. L'eleganza del marmo e delle sue naturali venature incontra la purezza del metallo.

A perfect balance of material and design: a fluted round table where the elegance of natural marble and its veining meets the purity of metal.

### Kauri Piano Antico Renzo & Matteo Piano

Tavolo con top in legno massello di kauri, abbinato ad una base in ferro trafilato, finitura cromo-satinata semilucida con sezione tubolare.

Table entirely made of kauri solid wood, combined with a base in drawn iron, chrome-plated semi-gloss finish with tubular section.

### 8660

Materiali selezionati, dettagli accurati e maestria artigianale definiscono il carattere senza tempo del tavolo 8660.

Selected materials, refined details and master craftsmanship define the timeless character of Table 8660.

### Grandeod Gianluigi Landoni

Un nuovo tavolo con un naturale equilibrio di geometrie grazie all'iconica base ispirata alle caratteristiche linee scolpite delle Dolomiti.

A new table with a natural equilibrium of geometries thanks to the iconic base inspired by the sculpted lines of the Dolomites.

## Tavoli, Tavolini, Consolle

TERZADIMENSIONE  
PAD 01 STAND A14  
[Press Office](#) | [Website](#)



TONIN CASA  
PAD 05 STAND A19  
[Press Office](#) | [Website](#)



ZAMAGNA ITALIA  
PAD 05 STAND A05  
[Press Office](#) | [Website](#)



ARCAHORN  
PAD 15 STAND A06  
[Press Office](#) | [Website](#)



### Demetra LatoxLato

Demetra reinterpreta l'arco con eleganza contemporanea: un tavolo scultoreo con piano in grès, dove equilibrio, raffinatezza e solidità si fondono.

Demetra is an architectural table where graceful arches and a monolithic ceramic top create a balance of strength, harmony and timeless elegance.

### Ablos Andrea Andretta Studio

Ablos esprime leggerezza e movimento: vetro curvato e riflessi di luce creano un equilibrio delicato e un'atmosfera vibrante ed eterea.

Ablos embodies lightness and movement: curved glass and light reflections create a delicate balance and a vibrant, ethereal atmosphere.

### Downtown Giacinto Muto

Il tavolo Downtown unisce design e natura: il basamento rivela spazi verdi ispirati all'edificio Bosco Verticale.

Downtown table combines design and nature: the basement reveals green spaces inspired by the Bosco Verticale building.

### Andria Filippo Dini

I tavoli Andria combinano l'ebano Makassar o il legno laccato nero ai dettagli in corno e ottone brunito, creando composizioni raffinate e distintive.

The Andria coffee tables combine Makassar ebony or black lacquer with horn and burnished brass details, creating refined, distinctive compositions.

## Tables, Coffee Tables, Consoles

ARFLEX  
PAD 09 STAND B05 C06  
[Press Office](#) | [Website](#)



BRUCS  
PAD 03 STAND D10  
[Press Office](#) | [Website](#)



ESSENZA  
PAD 03 STAND C06 D07  
[Press Office](#) | [Website](#)



FÖRNI  
PAD 03 STAND D32  
[Press Office](#) | [Website](#)



### Treboli Jaime Hayon

La collezione Treboli si caratterizza per le diverse altezze e dimensioni, consentendo un approccio modulare allo spazio abitativo.

The Treboli expansion features various heights and dimensions, allowing for a modular approach to the living space.

### Serengeti Anna Ararà

Set di tavolini Serengeti in frassino francese: forme fluide, sezioni sovrapposte, versatili e uniche nel loro legno.

Serengeti table set in French ash: fluid shapes, overlapping sections, versatile, each piece unique in its natural wood.

### Seixos Paulo Sartori

Seixos racchiude il tempo plasmato dall'attesa. Come pietre scolpite dall'acqua, la forma si posa dove il movimento si arresta e il tempo indugia.

Seixos carries time shaped by waiting. Like stones sculpted by water, its form rests where movement ceases and time lingers.

### Dual Bilge Kalfa

Il tavolino Dual di Bilge Kalfa unisce strati di rovere massiccio con chiarezza architettonica, offrendo leggerezza visiva e profondità funzionale.

Dual coffee table by Bilge Kalfa combines layered solid oak with architectural clarity, offering visual lightness and functional depth.

## Tavoli, Tavolini, Consolle

KARL ANDERSSON &  
SÖNER  
PAD 22 STAND A34  
[Press Office](#) | [Website](#)



### Mandala Anki Gneib, Mia Cullin

Il tavolino Mandala è realizzato piegando manualmente le impiallacciatore e unendole insieme in un nodo centrale.

Mandala coffee table is made by manually bending veneer and joining them together at a central node.

KNOLL  
PAD 24 STAND C11 C15  
[Press Office](#) | [Website](#)

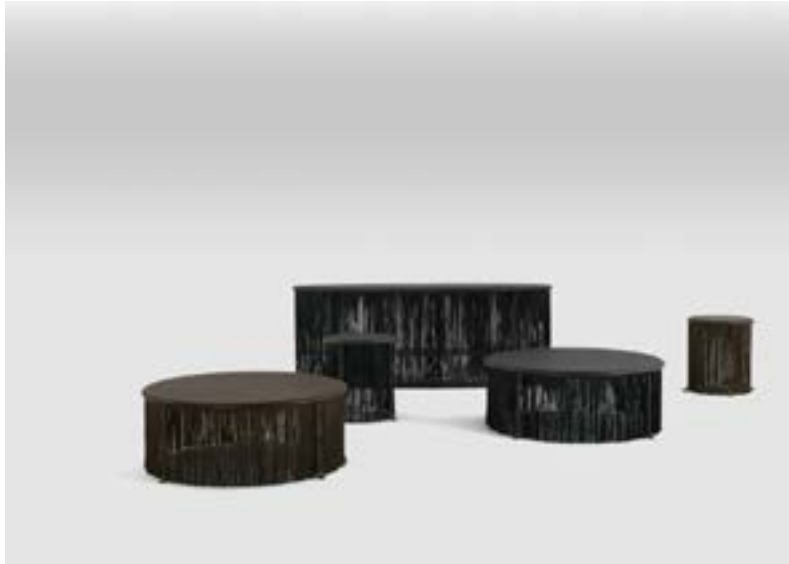

### Dozie Kanu Collection Dozie Kanu

La collezione di tavoli Dozie Kanu include una consolle, un tavolo basso e un tavolino, in pelle e metallo verniciato nelle finiture bronzo o manganese.

Dozie Kanu Table Collection includes a console, a coffee and a side table. Available in a choice of bronze or manganese metallic paint and leather.

KREOO  
PAD 22 STAND A12  
[Press Office](#) | [Website](#)



### Aphaia Studio Claesson Koivisto Rune

Aphaia, la collezione di arredi in marmo, comprende un coffee table, un bar table e un dining table.

Aphaia, a collection of marble furnishings, includes a coffee table, a bar table, and a dining table.

LINTELOO  
PAD 11 STAND E20 E22  
[Press Office](#) | [Website](#)



### Bisou Anthony Guerrée

Un abbraccio così intenso da far svanire ogni confine: i cerchi intrecciati di Bisou simboleggiano intimità e un legame indissolubile.

An embrace so warm that boundaries disappear: the interlocking circles of Bisou (French for kiss) symbolize intimacy and an inseparable connection.

## Tables, Coffee Tables, Consoles

MANUTTI  
PAD 18 STAND C21  
[Press Office](#) | [Website](#)



### Nami Nested

I tavolini Nami portano un design fluido negli spazi outdoor. L'alluminio leggero e i piani in ceramica si combinano in composizioni stratificate.

Nami coffee tables bring fluid design to outdoor spaces. Lightweight aluminum and ceramic tops nest beautifully in layered compositions.

MONITILLO  
PAD 13 STAND D41  
[Press Office](#) | [Website](#)



### Tecton Félix Millory

Tecton trasforma il marmo in architettura scultorea: materia, proporzione e geometria danno vita ad arredi essenziali, eleganti e senza tempo.

Tecton transforms marble into sculptural architecture: material, proportion, and geometry give life to essential, elegant, and timeless furnishings.

MURANTI  
PAD 15 STAND A40  
[Press Office](#) | [Website](#)



### Peggy Mónica Silva Mil-Homens

Il tavolino Peggy unisce una base in noce con finitura extra opaca a un piano in marmo Volakas con dettagli in oro spazzolato.

The Peggy center table pairs a walnut wood base with a Volakas marble top and brushed gold accents.

SABA ITALIA  
PAD 11 STAND H15 H21  
[Press Office](#) | [Website](#)



### Teatro Magico 967arch

L'iconica gamba del tavolo ridisegna la nuova funzione d'arredo. La consolle Teatro Magico è disponibile sia nella versione freestanding che a parete.

The iconic table leg redefines a new furnishing function. The Teatro Magico console is available both freestanding or wall-mounted.

# Librerie, Pareti Attrezzate, Mobili Contenitori

## Bookcases, Wall Units, Storage Units

Librerie, pareti attrezzate e mobili contenitori si affermano come architetture domestiche, ridefinendo lo spazio con precisione e adattabilità. Strutture aperte e modulari lasciano passare la luce, costruendo ritmi di pieni e vuoti che danno respiro agli ambienti. Si passa da geometrie rigorose a linee più morbide e naturali, dove finiture materiche dialogano con segni essenziali e dettagli di lavorazione. Ne emerge un linguaggio attuale che tiene insieme funzione e identità, con una leggerezza visiva costruita, mai casuale.

Bookcases, wall units and storage units establish themselves as domestic architecture, redefining the space with precision and adaptability. Open, modular structures allow light to pass through, creating solid and void rhythms that allow the rooms to breathe. Their design shifts from rigorous geometries to softer, more natural lines, where textured finishes interact with essential forms and detailed craftsmanship. The result is a contemporary aesthetic that unites function and identity, with a visual lightness that is carefully crafted, never haphazard.

(30 - 34)



[SCARICA LE IMMAGINI](#)  
[DOWNLOAD THE IMAGES](#)

## Librerie, Pareti Attrezzate, Mobili Contenitori

AUDO  
PAD 09 STAND F03 G02  
[Press Office](#) | [Website](#)



KĀNA OBJECTS  
PAD 14 STAND E47  
[Press Office](#) | [Website](#)



KARTELL  
PAD 22 STAND A01 A02  
B01  
[Press Office](#) | [Website](#)



PIEGATTO  
PAD 18 STAND F12  
[Press Office](#) | [Website](#)



### Crescent Shelving Colin King

La sua forma aperta permette alla luce di filtrare, rendendolo efficace come scaffalatura, contenitore o divisorio per ambienti.

Its open form allows light to pass through, making it equally effective as shelving, storage or a room divider.

### Labyrinth Inge Lagae

Labyrinth è un oggetto scultoreo premiato, progettato per esporre libri e oggetti d'arte con eleganza architettonica.

Labyrinth is an awarded sculptural object, designed to display books and art objects with architectural elegance.

### Lepid Patricia Urquiola

La collezione Lepid, firmata da Patricia Urquiola, è un sistema di librerie, scaffali, sideboard e consolle.

The Lepid collection by Patricia Urquiola is a system of bookcases, shelves, sideboards and console tables.

### Woodstone

Woodstone emerge come una forma organica scolpita che diventa opera d'arte, divisorio e libreria funzionale, fondendo natura e utilità.

Woodstone emerges as if carved an organic form that becomes art, a space divider, and a functional bookshelf, blending nature with purpose.

## Bookcases, Wall Units, Storage Units

PORRO  
PAD 11 STAND D15 E18  
[Press Office](#) | [Website](#)



SKANDILO  
PAD 18 STAND E15  
[Press Office](#) | [Website](#)



GIELLESSE  
PAD 09 STAND H01 H03  
[Press Office](#) | [Website](#)



LAGO  
PAD 24 STAND D06 D08  
[Press Office](#) | [Website](#)



### Ryo Nao Tamura

Scultorea e scintillante, questa versatile libreria è composta da piani sorretti da triangoli orientabili in alluminio piegato.

Sculptural and shimmering, this versatile bookcase is composed of shelves supported by adjustable triangles in folded aluminum.

### Piloti Simo Lehtonen

Piloti, scaffalatura con 3-6 ripiani, è un elemento architettonico per ambienti aperti che integra funzione espositiva, contenitiva e divisoria.

Piloti shelf with 3 to 6 shelves can act as open room architecture, like as display, storage, and spatial structure in one.

### Flexus

Il sistema modulare Flexus offre soluzioni flessibili per le aree living. Oggi arricchito da schienali in tessuto o fresati e boiserie Archiwall.

Flexus modular system offers flexible solutions for living areas. Today enriched by fabric or grooved back panels and Archiwall boiserie.

### 36e8 Cinema Daniele Lago

36e8 Cinema ridefinisce il living: TV integrata e Invisible Sound per un'esperienza immersiva e sofisticata.

36e8 Cinema redefines the living: seamless TV integration and Invisible Sound for an immersive, refined experience.

## Librerie, Pareti Attrezzate, Mobili Contenitori

SANGIACOMO  
PAD 05 STAND A01 B01  
[Press Office](#) | [Website](#)



ACERBIS  
PAD 24 STAND C14 D19  
[Press Office](#) | [Website](#)



BALERI ITALIA  
PAD 22 STAND A19  
[Press Office](#) | [Website](#)



C.G. CAPELLETTI  
PAD 13 STAND C32  
[Press Office](#) | [Website](#)



### Modo

Sistema modulare che offre massimi livelli di flessibilità. Grande versatilità compositiva e d'uso come contenitore, libreria, parete TV e home office.

A modular system offering the utmost flexibility. Maximum versatility in composition and use: storage, bookcase, TV wall system, home office.

### Parioli Lodovico Acerbis

Disegnato nel 1971 da Lodovico Acerbis, Parioli conserva la forza del progetto originale, esprimendo ancora oggi una sorprendente attualità.

Designed in 1971 by Lodovico Acerbis, Parioli preserves the strength of the original design, still expressing a remarkable sense of contemporaneity.

### Matteo Mati Sipiora

Matteo è un contenitore modulare altamente funzionale, realizzato in lamiera piegata e concepito come un sistema flessibile e facile da riconfigurare.

Matteo is a functional storage unit, made entirely from bent sheet metal and conceived as a flexible, modular system, easy to reconfigure.

### Stipo

Mobile in stile Luigi XVI, realizzato a mano in legno con raffinata maestria artigianale, bronzi dorati 24k e colonne in marmo nero.

Louis XVI-style cabinet, handcrafted in wood with exquisite craftsmanship, 24k gold-plated bronze details, black marble columns, classic relief.

## Bookcases, Wall Units, Storage Units

CLARA HOME  
PAD 07 STAND C14  
[Press Office](#) | [Website](#)



DE CASTELLI  
PAD 22 STAND B04  
[Press Office](#) | [Website](#)



ESTABLISHED & SONS  
PAD 24 STAND D03 D05  
[Press Office](#) | [Website](#)



GERVASONI  
PAD 09 STAND A09 B10  
[Press Office](#) | [Website](#)



### Ivrea Fabian Pellegrinet Conte

Un pezzo di design con linee eleganti che uniscono raffinatezza e funzionalità. Fa parte di una collezione che trasforma gli spazi in veri e propri universi.

A design piece with elegant lines that blend sophistication and functionality. Part of a collection that turns spaces into universes.

### Dorica Francesco Forcellini

La classica scanalatura della colonna greca ispira Dorica, una collezione di mobili contenitori nella nuova finitura DeFauvé su acciaio inox.

The classic fluting of the Greek column inspires Dorica, a collection of storage furniture in the new DeFauvé finish on stainless steel.

### Stack Raw Edges/Shay Alkalay

Stack: una composizione dinamica di cassetti multicolore, sospesi e apribili in entrambe le direzioni.

Stack: a dynamic composition of multicoloured drawers that appear suspended and open in both directions.

### Tapies Concetta Giannangeli

Una superficie materica attraversata da sottili incisioni verticali definisce Tapies, collezione di madie e credenze dal carattere architettonico.

A tactile surface crossed by fine vertical incisions defines Tapies, a collection of sideboards and cabinets with a clear architectural character.

## Librerie, Pareti Attrezzate, Mobili Contenitori

IVG HOME COLLECTION  
PAD 15 STAND A27  
[Press Office](#) | [Website](#)



### Dune Lucia Ippolito

Mobile basso Dune: base in pietra e ripiano trasparente per un equilibrio tra solidità e leggerezza.

Dune low cabinet: stone base and glass shelf balance solidity and lightness.

JOSÉ LEITE DE CASTRO  
PAD 07 STAND D21  
[Press Office](#) | [Website](#)



### Archa

Il mobile Archa presenta pannelli in selenite con cornici in ottone e lati in rovere scuro. Il design a due livelli su base in ottone crea eleganza.

The Archa cabinet features selenite panels framed in brass and dark oak sides. Its two-tier design on a brass base creates a refined modern statement.

MARZORATI  
PAD 15 STAND B40  
[Press Office](#) | [Website](#)



### Agnes

Credenza a 4 ante con impiallacciatura in acero con specchio a raggiera per soggiorno e sala da pranzo.

Maple-veneered 4-door sideboard with sunburst mirror for elegant dining rooms.

NDESIGN  
PAD 03 STAND D26  
[Press Office](#)



### Azura Hale Betül Güleç

Azura trasforma il simbolismo del turchese in un design scultoreo, unendo ritmo, matericità e lusso discreto negli interni contemporanei.

The Azura cabinet transforms the symbolism of turquoise into a sculptural design, blending rhythm, texture, and quiet luxury in contemporary interiors.

## Bookcases, Wall Units, Storage Units

OSCAR MASCHERA  
PAD 18 STAND D14  
[Press Office](#)



### Tresor Enrico Tonucci, Viola Tonucci

Baule in betulla rivestito in cuoio pieno fiore. Design essenziale, tavolo basso o seduta, doppio vano contenitore grazie all'apertura trasversale.

Birch trunk covered in full-grain leather. Minimal design, usable as low table or seat, with dual storage thanks to its transverse opening.

RC ARREDO  
PAD 03 STAND D21  
[Press Office](#) | [Website](#)



### Giunone

Le ante a specchio sagomate a caldo generano riflessi unici e rendono vivo il design della madia Giunone, donando carattere e amplificando gli spazi.

The heat-molded mirrors create unique reflections and bring the design of the sideboard to life, adding character and amplifying the sense of space.

RINGVIDE  
PAD 14 STAND E38  
[Press Office](#) | [Website](#)



### Weave Double Lukas Dahlén

Weave Double è un elemento bifacciale in legno massello dove strutture intrecciate incontrano la funzione in equilibrio scultoreo tra trasparenza e solidità.

Weave Double is a double-sided solid wood piece where woven structures meet function, in a sculptural balance of transparency and strength.

STATUS ITALIA  
PAD 05 STAND B18  
[Press Office](#) | [Website](#)



### Petra Stiven Pin

Madia a quattro ante e specchiera, in combinazione di finitura bronzo satinato opaco e pietra Rio.

4-door buffet and mirror in a combination of matt satin bronze and Rio stone color finish.

## Librerie, Pareti Attrezzate, Mobili Contenitori

TARACEA  
PAD 01 STAND A29  
[Press Office](#) | [Website](#)



### Aurum Pablo Suárez, Javier Suárez

Realizzato artigianalmente in raro milpa burl recuperato e alluminio ossidato, il buffet Aurum esalta la venatura del legno con profondità e carattere.

Handcrafted from rare reclaimed milpa burl and oxidized aluminum, the Aurum buffet brings depth and character to its bold natural grain.

TOJO  
PAD 07 STAND C28  
[Press Office](#) | [Website](#)



### Tojo-stau Bastian Prieler

Credenza minimalista disponibile in nove dimensioni, versatile in ogni ambiente. Le ante si aprono grazie a una maniglia a incavo nella parte superiore.

A puristic sideboard available in 9 different sizes finds its individual use through this variety. Doors can be opened by a grip recess at the top.

## Bookcases, Wall Units, Storage Units

# Armadi, Cabine Armadio, Letti, Materassi

# Wardrobes, Walk- In Closets, Beds, Mattresses

Le tendenze della zona notte si orientano verso modularità, libertà compositiva e progettazione su misura. Armadi, cabine e sistemi contenitivi evolvono in elementi passanti e accessibili su entrambi i lati, capaci di articolare lo spazio e costruire nuove relazioni tra le funzioni. Linee morbide, volumi pieni e forme avvolgenti definiscono letti e materassi: l'attenzione si concentra su ergonomia, qualità del supporto e durata, grazie a tecnologie evolute e sistemi di molleggio ad alte prestazioni. Il linguaggio si muove tra segni essenziali e possibilità di personalizzazione, con soluzioni che tengono insieme benessere, funzione e identità.

Bedroom trends are veering towards modularity, freedom of composition and bespoke design. Wardrobes, walk-in wardrobes and storage systems are evolving into open-plan units accessible from both sides, capable of articulating the space and creating new relationships between functions. Soft lines, full volumes and enveloping shapes define beds and mattresses: the focus is on ergonomics, support quality and durability, thanks to advanced technologies and high-performance spring systems. The design language moves between essential forms and possibilities for personalisation, with solutions that bring together wellbeing, function and identity.

## (35 - 37)



[SCARICA LE IMMAGINI](#)  
[DOWNLOAD THE IMAGES](#)

## Armadi, Cabine Armadio, Letti, Materassi

PRESOTTO  
PAD 09 STAND L02 L04  
[Press Office](#) | [Website](#)



### New Tecnopolis – Combi

Sistema armadi modulare e bifacciale, per architetture domestiche su misura, tra libertà compositiva e configurazioni fino agli armadi anfiteatro.

A modular, double-sided wardrobe system for bespoke domestic architectures, offering compositional freedom up to amphitheatre wardrobes.

ELLI  
PAD 14 STAND B29 B33  
C30 C32  
[Press Office](#) | [Website](#)



### Sistemi, letti, contenitori

Armadi, cabine armadio, isole, letti, tavolini e gruppi contenitori realizzati con materiali di pregio come legno impiallacciato, alluminio, laccato, tessuto, vetro.

Wardrobes, walk-in closets, islands, beds, side tables, and storage systems made of veneer, aluminum, lacquer, fabric, and glass.

CILEK  
PAD 15 STAND B41  
[Press Office](#) | [Website](#)



### Teddy Bear

Progettato per ottenere morbidezza, comfort e relax. Un tocco giocoso che aggiunge calore elegante e momenti di serenità nella stanza di ogni bambino.

Soft, cosy and made for comfort. A warm, playful touch that brings gentle charm and snug moments to every child's room.

FAVERO HEALTH  
PROJECTS  
PAD 05 STAND B05  
[Press Office](#) | [Website](#)



### Inspire Next Discovery

Un letto medico che integra funzionalità e sicurezza a design ed ergonomia, contribuendo a migliorare il comfort del paziente e il lavoro clinico.

A medical bed that blends advanced functionality, safety and ergonomic design, enhancing both patient comfort and clinical efficiency.

## Wardrobes, Walk-In Closets, Beds, Mattresses

FLOU  
PAD 11 STAND A15 B12  
[Press Office](#) | [Website](#)



### Orma Carlo Colombo

Letto matrimoniale dalle forme piene e avvolgenti, in cui base e testata si fondono in un unico gesto continuo e armonico.

A double bed with a full, enveloping shape, in which the base and headboard merge into a single, continuous and harmonious form.

NOVALUNA  
PAD 07 STAND D08  
[Press Office](#) | [Website](#)



### Yuki

Linee morbide e volumi accoglienti. Yuki: l'essenza del design contemporaneo in un letto senza tempo.

Soft lines and cozy volumes. Yuki: the essence of contemporary design in a timeless bed.

TOMASELLA  
PAD 07 STAND C02 D02  
[Press Office](#) | [Website](#)



### Leonardo Rossi&Co.

Leonardo è un letto dal forte segno architettonico: la testata si estende e si integra nella parete, unendo superfici materiche e tessuto.

Leonardo is a bed with a strong architectural presence: the headboard extends beyond the frame, blending textured surfaces and fabric upholstery.

TRÉCA PARIS  
PAD 13 STAND C16  
[Press Office](#) | [Website](#)



### Margot Quaglio Simonelli Studio

Un set letto decorativo, completamente personalizzabile in tessuti o pelli.

A decorative bed set, fully customisable in fabrics or leathers.

## Armadi, Cabine Armadio, Letti, Materassi

VILAX  
PAD 14 STAND E38  
[Press Office](#) | [Website](#)



### Viduo DeLuxe Stylt Trampoli

Realizzato in Svezia con materiali selezionati. Il sistema VLX-multiconnection offre un supporto unico. Il letto contiene 2.124 molle.

Made in Sweden with selected materials. The VLX-multiconnection system provides unique support. The bed contains 2,124 springs.

QUALITYBED  
PAD 01 STAND A30  
[Press Office](#) | [Website](#)



### Signature Adriano Torchetti

Signature combina comfort avvolgente con maxi topper soffice in lana naturale. Oltre 5000 molle per sostegno ergonomico e riposo profondo.

Signature combines an ultra-soft wool topper and more than 5,000 springs for enveloping comfort, ergonomic support, and truly restorative sleep.

## Wardrobes, Walk-In Closets, Beds, Mattresses

# Outdoor, Gazebo, Pergole, Ombrelloni

# Outdoor, Gazebos, Pergolas, Parasols

Pensato come estensione dello spazio abitato, l'outdoor combina comfort ergonomico e qualità progettuale in soluzioni essenziali. Dal legno naturale all'alluminio leggero, dalla pietra ai tessuti resistenti come la corda: materiali premium, durabili e sostenibili che danno vita a proposte modulari e versatili. Tra processi artigianali e sviluppo industriale, riferimenti mediterranei e codici contemporanei, gazebi, poltrone e divani costruiscono nuovi dispositivi spaziali, in grado di attivare soglie, zone d'ombra e aree di relazione.

Conceived as an extension of the living space, outdoor furniture brings ergonomic comfort and design quality together in minimalist solutions. From natural wood to lightweight aluminium, stone and durable materials such as rope: premium, durable and sustainable materials that give rise to modular and versatile designs. Blending artisan processes with industrial development, Mediterranean influences with contemporary aesthetics, gazebos, armchairs and sofas form new spatial elements, capable of defining thresholds, shaded areas and social spaces.

(38 - 47)



[SCARICA LE IMMAGINI](#)  
[DOWNLOAD THE IMAGES](#)

## Outdoor, Gazebo, Pergole, Ombrelloni

AMBIANCE ITALIA &  
OUTOO  
PAD 03 STAND C12  
[Press Office](#) | [Website](#)



### Filuferru Robby Cantarutti

Filuferru è un disegno di linee di acciaio che avvolgono e sostengono il corpo generando una sensazione unica. Perfetto per progetti unici indoor-outdoor.

Filuferru consists of a mesh of steel wires that wrap and support the body, thus producing a whole new sensation. Perfect for indoor-outdoor projects.

ANTIGA OUTDOOR  
FURNITURE  
PAD 05 STAND A10  
[Press Office](#) | [Website](#)



### Sole Idolino Antiga

Panca modulare outdoor, essenziale e confortevole, crea composizioni eleganti e durevoli per l'hospitality, con finiture e colori personalizzabili.

Modular outdoor bench, essential and comfortable, creates elegant and durable compositions for hospitality, with customizable finishes and colors.

BETACO - BELGIAN  
TALENTS COMPANY  
PAD 18 STAND A01 B02  
[Press Office](#) | [Website](#)



### Maddalena Mathias De Ferm

Maddalena, elegante daybed per due, offre relax anche grazie al poggiatesta mobile, utilizzabile come lettino o tavolino, per uso versatile outdoor.

The Maddalena daybed for two offers a stylish retreat with a movable footrest, doubling as a lounge or table for versatile outdoor relaxation.

CARIMALI  
PAD 10 STAND A05  
[Press Office](#) | [Website](#)



### Cruna Chiara Caberlon & Marco Forbicioni

Carimali presenta Cruna, colonna doccia outdoor di design elegante e funzionale, ispirata alla cruna di un ago e pensata per valorizzare gli spazi.

Carimali presents Cruna, an elegant and functional outdoor shower column inspired by the eye of a needle, designed to enhance any space.

## Outdoor, Gazebos, Pergolas, Parasols

COSAPOTS  
PAD 03 STAND D18 D20  
[Press Office](#) | [Website](#)



### Amo Nicolaes Devriendt

Pezzi esclusivi dipinti da Emma Kathleen Hepburn Ferrer, che uniscono arte e design in un contesto unico.

Exclusive pieces painted by Emma Kathleen Hepburn Ferrer, bringing art and design together in a unique setting.

COUTURE JARDIN  
PAD 14 STAND F34  
[Press Office](#)



### Delight Normand Couture

La collezione Delight combina design elegante, artigianato di alta qualità, comfort lussuoso e finitura ALUwood. Il calore del legno senza manutenzione.

Delight collection combines elegant design, premium craftsmanship, and plush comfort, enhanced with ALUwood for the warmth of wood without maintenance.

DOLCEFARNIENTE  
PAD 15 STAND A14  
[Press Office](#) | [Website](#)



### Hexagon Bebo&Angel

Un tavolo da pranzo scultoreo in travertino Santa Caterina retroilluminato, dove la pietra a poro aperto si illumina, esaltando la sua texture naturale.

A sculptural dining table in backlit travertine Santa Caterina, where open-pore stone glows softly, enhancing its natural texture.

ECOBIRDY  
PAD 18 STAND A01 B02  
[Press Office](#) | [Website](#)



### Richard

La poltrona Richard unisce comfort ergonomico e silhouette elegante a due gambe, con seduta di supporto, braccioli delicati e schienale avvolgente.

The Richard armchair offers ergonomic comfort with a supportive seat, embracing armrest and backrest, balanced by its elegant two-leg silhouette.

## Outdoor, Gazebo, Pergole, Ombrelloni

EMU GROUP  
PAD 22 STAND B24  
[Press Office](#) | [Website](#)



### Collier LCM Marin Design Studio

Relax elegante e senza tempo, tra tradizione e contemporaneità. Componibile anche in daybed, si inserisce con naturalezza nei contesti più esclusivi.

Elegant, timeless relaxation, blending tradition and contemporary style. Configurable as a daybed, it fits naturally into the most exclusive settings.

ETHIMO  
PAD 24 STAND C37  
[Press Office](#) | [Website](#)



### Loop Elena Salmistraro

Loop è un divano outdoor dalla forma fluida e organica, in cui i volumi si sostengono creando un movimento naturale e istintivo.

Loop is an outdoor sofa with a fluid, organic form, where volumes support each other, creating a natural, instinctive movement.

EVOLUTA  
PAD 04 STAND D28  
[Press Office](#) | [Website](#)



### Otok

Nel Mediterraneo, l'isola è un modo di vivere. Otok diventa una cucina outdoor essenziale, centrale e completa.

In the Mediterranean, the island is a way of living. Otok becomes an outdoor kitchen that is essential, central, and complete.

FIAM  
PAD 07 STAND D15  
[Press Office](#) | [Website](#)



### Ama LCM Marin Design Studio

Una collezione armoniosa di forme e cromie: isole sospese che invitano a vivere l'outdoor con morbidezza e stile.

A harmonious collection of shapes and colors: suspended islands that invite you to experience the outdoors with softness and style.

## Outdoor, Gazebos, Pergolas, Parasols

FISCHER MÖBEL  
PAD 14 STAND A31  
[Press Office](#) | [Website](#)



### Kairos Thomas Kirn

Kairos è una lounge modulare per esterni con configurazioni flessibili, comfort elevato e tessuti resistenti, pensata per un outdoor living moderno.

Kairos is a modular outdoor lounge with flexible layouts, exceptional comfort and durable fabrics, designed for modern outdoor living.

FRI FORM  
PAD 14 STAND E38  
[Press Office](#) | [Website](#)



### Sunlounger 31 Elsa Stackelberg

Progettata nei primi Anni 60 dalla contessa Elsa Stackelberg, è una chaise longue in perfetto equilibrio pensata per durare per generazioni.

Designed in the early 1960s by Countess Elsa Stackelberg, it's a sunlounger in perfect balance made to last for generations.

GANDIABLASCO  
PAD 22 STAND B08  
[Press Office](#) | [Website](#)



### Dunne Nao Tamura

La bellezza nella maestria dei processi semi-industriali. Ispirata al mare e alle dune, unisce perfettamente industria e manifattura artigianale.

The beauty in the mastery of semi-industrial processes. Inspired by the sea and dunes, it perfectly blends industrial and manual manufacturing.

GIORGIO COLLECTION  
PAD 13 STAND D02 D06  
[Press Office](#) | [Website](#)



### Sahara Studio Viganò

Divano modulare da esterno. Base realizzata con doghe in teak naturale massiccio della Birmania abbinata a due strutture tubolari in acciaio inox satinato.

Outdoor modular sofa. Base made of slats in solid natural Burmese teak, combined with two tubular structures in satin stainless steel.

## Outdoor, Gazebo, Pergole, Ombrelloni

GOMMAIRE  
PAD 03 STAND C15  
[Press Office](#) | [Website](#)



### Sachin Laurent De Greef

La poltrona relax Sachin, in teak grigio naturale, riflette influenze costiere, con linee fluide e una silhouette bassa pensata per il comfort.

The easy chair Sachin in natural grey teak reflects coastal influences, with soft lines and a low silhouette shaped for effortless comfort.

HEATSAIL  
PAD 18 STAND A01 B02  
[Press Office](#) | [Website](#)



### Disc Piet Boon

Heatsail e Piet Boon lanciano Disc: con luce e riscaldamento a infrarossi FAR per più comfort outdoor e una stagione più lunga.

Heatsail and Piet Boon launch Disc: combining light and FAR infrared heating to enhance outdoor comfort and extend the season.

IB  
PAD 06 STAND C47  
[Press Office](#) | [Website](#)



### FormaLibera Pierattelli Architetture

Docce da esterno firmate Pierattelli Architetture. Un sistema in acciaio che libera il rito dell'acqua in ogni spazio. Design puro, anima evoluta.

Outdoor showers by Pierattelli Architetture. A nomadic steel system that brings the water ritual anywhere. Pure design, evolved soul.

IBTW  
PAD 05 STAND B21  
[Press Office](#)



### Class 25 Ronald Sasson

Unione tra classico e moderno per il tavolo da pranzo, dove il design senza tempo incontra quello contemporaneo in forme organiche ed eleganti.

The union of classic and modern for this dining table, where timeless meets contemporary design in organic and elegant forms.

## Outdoor, Gazebos, Pergolas, Parasols

IKONO  
PAD 14 STAND F36  
[Press Office](#) | [Website](#)



### 2-in-1

Il divano da esterni 2-in-1 si usa come angolare o due chaise longue. Sistema a incastro brevettato, struttura in alluminio, rivestimento completo e tessuti outdoor.

The 2-in-1 outdoor lounge works as a corner unit or two chaise longues. Patented plug-in system, aluminium frame, full upholstery & weatherproof fabrics.

IL GIARDINO DI LEGNO  
PAD 18 STAND A05  
[Press Office](#) | [Website](#)



### Nanto

La poltrona Nanto trae ispirazione dalle ali di farfalla. Unisce lavorazione artigianale e legno di teak pregiato per arredi outdoor eleganti e ricercati.

The Nanto armchair is inspired by butterfly wings, combining artisanal craftsmanship and premium teak for elegant and refined outdoor furnishings.

JATI KEBON  
PAD 03 STAND C11  
[Press Office](#) | [Website](#)



### Phil Santiago Sevillano

Realizzato con materiali premium, il daybed Phil si distingue come fulcro principale nell'outdoor, combinando design raffinato e qualità duratura.

Crafted from premium materials, the Phil daybed stands out as a true outdoor eye-catcher with refined design and lasting quality.

KETTLER  
HOME&GARDEN  
PAD 01 STAND B27  
[Press Office](#) | [Website](#)



### Latitude Frédéric Sofia

Collezione di mobili eleganti e minimalisti in alluminio riciclabile, durevoli, impilabili, per uso residenziale e contract.

Elegant, minimalist furniture made from recyclable aluminum, durable, stackable, for residential and contract use.

## Outdoor, Gazebo, Pergole, Ombrelloni

LA GALA HOME  
PAD 05 STAND A22  
[Press Office](#) | [Website](#)



### Evo

Tavolo che evoca il tempo che scorre: cerchi naturali si intrecciano, base bronzo a spirale con vetro fumé, profondo e radicato.

Table evoking time's flow: natural rings intertwine, bronze spiral base with smoked glass adds depth, grounded and organic.

LISA  
PAD 02 STAND B24  
[Press Office](#) | [Website](#)



### Elba

Cucina Elba in acciaio inox 304: BBQ, frigo, lavello saldato e piano snack. Design modulare Lisa per la massima flessibilità all'aperto.

Elba kitchen: 304 stainless steel, gas BBQ, outdoor fridge, welded sink & snack counter. Lisa's modular design for ultimate outdoor flexibility.

LOOPE  
PAD 22 STAND B23  
[Press Office](#) | [Website](#)



### Anima

La sedia Anima unisce forza strutturale e grazia organica. Schienale a petalo e gambe arcuate creano comfort ergonomico e leggerezza visiva.

Anima chair blends skeletal strength with organic grace. A petal-like backrest and slender arching legs provide ergonomic comfort and visual lightness.

LOVATO MÓVEIS  
PAD 14 STAND A41  
[Press Office](#) | [Website](#)



### Oasis Chaise Studio Lovato

Oasis Chaise coniuga comfort ergonomico ed estetica in una dichiarazione di design, ispirata agli irresistibili luoghi di sosta nell'immensità del deserto.

Oasis Chaise combines ergonomic comfort and aesthetics in a true design statement inspired by the irresistible resting points amidst the desert's vastness.

## Outdoor, Gazebos, Pergolas, Parasols

MAMAGREEN  
PAD 14 STAND E45  
[Press Office](#) | [Website](#)



### Maxximus

Maxximus è un tavolo lungo ed estendibile pensato per riunire le persone, adattandosi facilmente a situazioni differenti, dalle cene intime alle convivialità più numerose.

Maxximus is a long extendable table designed to bring people together, adapting easily from intimate dinners to larger gatherings.

MAZU  
PAD 18 STAND A01 B02  
[Press Office](#) | [Website](#)

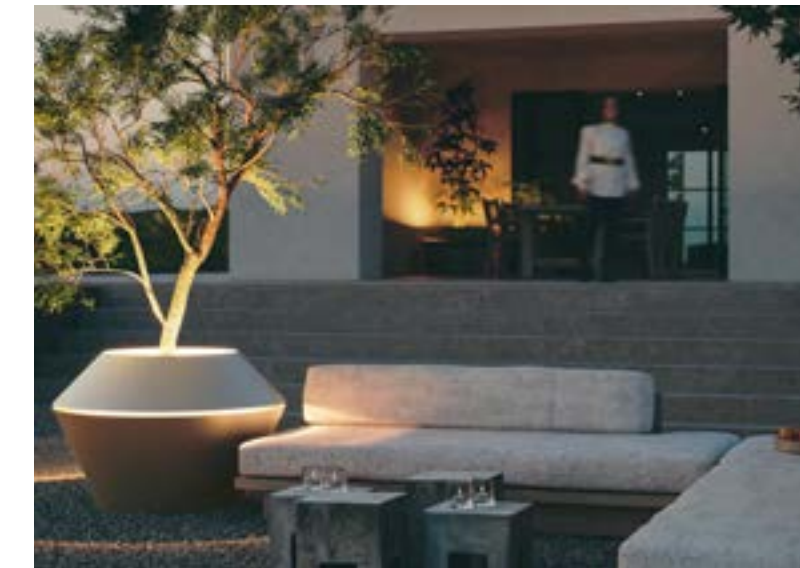

### Oyster Christophe Scheyvaerts

Vaso scultoreo con LED nascosto che illumina l'albero dall'interno, trasformandolo in un elegante fulcro luminoso al tramonto.

A statement in-outdoor design: this sculptural planter houses a hidden LED that transforms the tree into a luminous centerpiece at dusk.

MINDO  
PAD 18 STAND B04  
[Press Office](#) | [Website](#)



### mindo III extension table Jesper K. Thomsen

Collezione outdoor brevettata: design elegante, resistente alle intemperie, estensibile senza sforzo. Nessun inserto, espansione fluida.

Patented outdoor dining collection: sleek design, weatherproof, and effortlessly extendable. No inserts, just seamless expansion.

MUSOLA  
PAD 14 STAND F30  
[Press Office](#) | [Website](#)



### Boira

Boira è un sistema modulare personalizzabile disponibile in versioni metalliche e in legno, che unisce durabilità, leggerezza e forme organiche.

Boira is a customizable modular system available in both metal and wood versions, combining durability, lightness, and a variety of organic forms.

## Outdoor, Gazebo, Pergole, Ombrelloni

MYFACE OUTDOOR  
DESIGN  
PAD 18 STAND F08  
[Press Office](#) | [Website](#)



NARDI  
PAD 14 STAND A23 B22  
[Press Office](#) | [Website](#)



NODO ITALIA  
PAD 18 STAND C04  
[Press Office](#) | [Website](#)

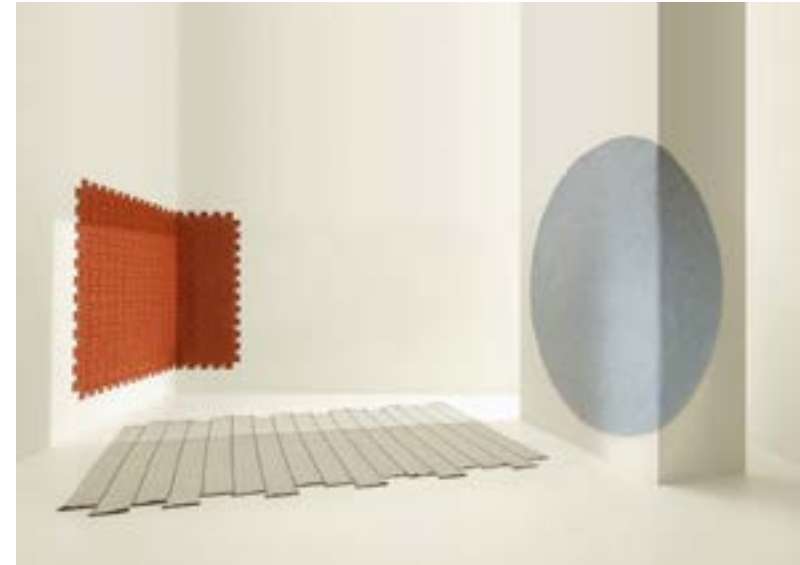

OXLEY'S FURNITURE  
PAD 15 STAND A43  
[Press Office](#) | [Website](#)



### Fable

Ispirata alle altalene dell'infanzia, il dondolo Fable a due posti offre comfort ed eleganza. Un rifugio invitante all'aria aperta, dove rilassarsi e rivivere ricordi cari.

Inspired by childhood swings, the Fable swing two seats offers comfort and elegance. An inviting outdoor retreat to relax and relive cherished memories.

### Doga Raffaello Galiotto

Panchina in resina in fibra di vetro dalle linee pulite. Impilabile, ha sottostruttura in metallo per conferire ulteriore robustezza. Otto colori.

A fiberglass resin bench with sleek lines. Stackable, conceals a metal substructure that gives it additional sturdiness. Eight colours are available.

### Zip

Per uso indoor e outdoor, unisce resistenza ed estetica raffinata, ideale per ambienti residenziali e progetti contract.

Designed for indoor and outdoor use, combining durability and refined aesthetics, ideal for residential spaces and contract projects.

### Sienna

Tavolo Sienna in alluminio riciclato, architettonico e durevole. Realizzato artigianalmente in Inghilterra per esterni raffinati e longevi.

Sienna table and chairs in recycled aluminium, architectural and enduring. Handcrafted in England for refined, long-lasting outdoor living

## Outdoor, Gazebos, Pergolas, Parasols

PAOLELLI OUTDOOR  
PAD 14 STAND B24  
[Press Office](#) | [Website](#)



PAPATYA  
PAD 03 STAND D29  
[Press Office](#) | [Website](#)



PLA.NET  
PAD 02 STAND A27  
[Press Office](#) | [Website](#)



PLUST COLLECTION  
PAD 18 STAND E04  
[Press Office](#) | [Website](#)



### Jolly Studio Adolini

Studio Adolini firma Jolly, il vaso componibile che diventa tavolo o contenitore. In mostra con le novità disegnate da Studio Marco Piva e Paola Navone OTTO Studio.

Jolly is a modular vase that transforms into a table or a container. On show with new collections by Studio Marco Piva and Paola Navone OTTO Studio.

### Istanbul Sylvain Willenz

La collezione Istanbul trae ispirazione dagli storici quartieri della città turca. Sei raffinate interpretazioni di un unico linguaggio progettuale.

The Istanbul Collection is inspired by Istanbul's historic neighborhoods. Six refined interpretations of one design language.

### Nòva Collection Marco De Luca, Francesco Massimo

Nòva Collection, la cucina outdoor evolve in un sistema completo di elementi coordinati, pensati per ampliare l'esperienza dello spazio esterno.

Nòva Collection, the outdoor kitchen evolves into a complete system of coordinated elements, designed to expand the experience of outdoor space.

### Vela Lamp BrogliatoTraverso

Vela Lamp reinterpreta l'abat jour in chiave pop e sofisticata. Il collare ottonato arricchisce il volume, mentre la finitura White Light diffonde una luce calda.

Vela Lamp reinterprets the abat jour with a pop and sophisticated twist. The brass collar enhances the volume, while White Light diffuses a warm glow.

## Outdoor, Gazebo, Pergole, Ombrelloni

POINT  
PAD 22 STAND B14  
[Press Office](#) | [Website](#)



RODA  
PAD 22 STAND A04 B05  
[Press Office](#) | [Website](#)



ROSA SPLENDIANI  
PAD 01 STAND B16  
[Press Office](#) | [Website](#)



S•CAB  
PAD 18 STAND E22  
[Press Office](#) | [Website](#)



### Escala Fabio Novembre

Reinterpretando lo stile classico in chiave contemporanea, l'intreccio artigianale e le proporzioni precise evocano una presenza familiare ma inattesa.

Reinterpreting classic style through a contemporary lens, hand-woven detail and precise proportions evoke a quiet, familiar yet unexpected presence.

### Stresa Piero Lissoni

Stresa è una reinterpretazione contemporanea delle classiche sedute da giardino in metallo, con un raffinato equilibrio tra tradizione e modernità.

Stresa is a contemporary reinterpretation of classic metal garden furniture, characterized by a refined balance between tradition and modernity.

### Daybed Ronda Rosa Creative Room

Ronda è un daybed outdoor scultoreo che unisce linee pulite, materiali raffinati ed eleganza modulare in un rifugio di design contemporaneo immersivo.

A sculptural outdoor alcove daybed, blending clean lines, refined materials, and modular elegance into a contemporary, immersive design retreat.

### Nolo Simone Bonanni

Le basi in cemento granigliato, solide e radicate al suolo, dialogano con un fusto sorprendentemente leggero.

The textured concrete bases, solid and grounded, rise into a surprisingly light stem.

## Outdoor, Gazebos, Pergolas, Parasols

SIKA-DESIGN  
PAD 18 STAND E02  
[Press Office](#) | [Website](#)



### Coco Exterior Lounge Chair Nanna Ditzel

Sika-Design presenta la Coco Exterior Lounge Chair, iconico design del 1973 di Nanna Ditzel, che unisce eleganza senza tempo a materiali per esterni.

Sika-Design presents the Coco Exterior Lounge Chair, an iconic 1973 design by Nanna Ditzel, uniting timeless elegance with refined outdoor materials.

SKLD STUDIO  
PAD 14 STAND D29  
[Press Office](#) | [Website](#)



### Arata Lounger Valerio Sommella

L'opera esplora lo stile fresco giapponese bilanciando un'eterea struttura in alluminio con l'intimità tattile della corda intrecciata a mano.

This piece explores Japanese fresh style by balancing a weightless aluminum frame with the tactile intimacy of hand-woven cord.

SLIDE DESIGN  
PAD 18 STAND D16  
[Press Office](#) | [Website](#)



### Second life. First nature

Second life. First nature. Un cambio di paradigma industriale nella lavorazione della plastica, esteso progressivamente all'intero sistema Slide.

Second life. First nature . An industrial paradigm shift in plastics processing, progressively extended to the entire Slide system.

SNOC  
PAD 18 STAND A09  
[Press Office](#) | [Website](#)



### Véu Zanini de Zanine

La chaise longue Véu riflette il design moderno di Snoc, con struttura in alluminio e intreccio effetto pelle, per un'esperienza outdoor elegante e leggera.

Véu chaise longue reflects Snoc's simple, modern design with aluminum frame and leather-textured weave, creating a contemporary outdoor seating experience.

## Outdoor, Gazebo, Pergole, Ombrelloni

STABLETABLE  
PAD 14 STAND E38  
[Press Office](#) | [Website](#)



### StableTable L S Henningsson

Tavoli auto-stabilizzanti per ospitalità e spazi urbani. Definiti da ingegneria unica, estetica architettonica raffinata e valori scandinavi.

Self-stabilising tables for hospitality and urban spaces. Defined by unique engineering, architectural aesthetics, and Scandinavian values.

STERN OUTSTANDING  
PAD 01 STAND B12  
[Press Office](#) | [Website](#)



### Enya Doser + Zimprich

Enya, lounge outdoor premiata per il suo design. Materiali premium, telaio in teak e sistema modulare per soluzioni outdoor eleganti.

Enya, award-winning outdoor lounge. Premium materials, warm teak frame and modular plug-in system for flexible, elegant outdoor living.

SUNBRELLA  
PAD 18 STAND E21  
[Press Office](#) | [Website](#)



### Vision

La collezione Vision arricchisce le consolidate Timeless e On The Road con un design contemporaneo e raffinato, introducendo 33 nuovi riferimenti.

Vision collection enhances Timeless and On The Road with a refined, contemporary design vision, introducing 33 new references.

SUNS OUTDOOR  
LIFESTYLE  
PAD 01 STAND B35  
[Press Office](#) | [Website](#)



### Sierra & Zeno Wout Bekkers

Sierra e Zeno: lusso moderno raffinato, linee pulite, materiali pregiati e nuovi tessuti e colori, combinati con naturale eleganza.

Sierra and Zeno: refined modern luxury with clean lines, rich materials, and new fabrics and colors, effortlessly combined.

## Outdoor, Gazebos, Pergolas, Parasols

TALENTI  
PAD 22 STAND A31 A35  
[Press Office](#) | [Website](#)



### Itaca Carlo Colombo

La collezione Itaca dona libertà compositiva e preziosa materialità per un outdoor elegante e avvolgente.

Itaca collection gives compositional freedom and precious materiality for an elegant and enveloping outdoor.

TILIA CONTRACT  
FURNITURE  
PAD 01 STAND A37  
[Press Office](#) | [Website](#)



### Haz Kunter Sekercioglu

Haz è una collezione da esterno ispirata a Parigi, progettata da Kunter Şekercioglu, che riflette la forza del design globale di Tilia attraverso un design moderno pluripremiato.

Haz collection is a Paris-inspired outdoor series by Kunter Şekercioglu, reflecting Tilia's global design strength with award-winning modern design.

TONUCCI COLLECTION  
PAD 18 STAND D14  
[Press Office](#)



### Regista Lounge Enrico Tonucci

Realizzata in Italia dai migliori artigiani con materiali naturali di prima scelta.

Made in Italy by the best craftsmen with first class natural materials.

URBANTIME  
PAD 18 STAND E06  
[Press Office](#) | [Website](#)



### Liberty.080

La nuova collezione Liberty.080 libera la creatività con arredi outdoor in alluminio, totalmente modulari, che permettono infinite configurazioni.

The new Liberty.080 collection unleashes creativity with fully modular aluminum outdoor furniture for infinite configurations.

## Outdoor, Gazebo, Pergole, Ombrelloni

VARASCHIN  
PAD 09 STAND A05 B06  
[Press Office](#) | [Website](#)



### Gianna Monica Armani

Poltrona outdoor Gianna di Monica Armani per Varaschin: legno di iroko, alluminio e stuoia si fondono in un design elegante per il puro relax.

Gianna outdoor armchair by Monica Armani for Varaschin: iroko wood, aluminum and a refined mat blend in an elegant design for pure relaxation.

VERMOBIL  
PAD 14 STAND E44  
[Press Office](#) | [Website](#)



### Meltemi Patrick Norguet

Meltemi, collezione outdoor realizzata in alluminio, corda, tessuti e acciaio smaltato artigianale per arredi unici, resistenti e personalizzabili.

Meltemi, a modular outdoor collection: aluminium, rope, fabrics, and handcrafted enameled steel for unique, durable, and customizable furnishings.

VINCENT SHEPPARD  
PAD 18 STAND B05  
[Press Office](#) | [Website](#)



### Sweep studio segers

La sedia Sweep unisce leggerezza e funzionalità in un design elegante, con struttura in alluminio e corda resistente alle intemperie.

Sweep brings lightness and functionality together in a sleek design. The chair features a aluminium frame combined with tactile, weatherproof rope.

VONDOM  
PAD 24 STAND D20  
[Press Office](#) | [Website](#)



### Mel Sofá Ramón Esteve

Mel è una collezione nata dall'equilibrio tra l'avanguardia formale e l'evocazione dell'essenziale.

Mel is a collection born from the balance between formal avant-garde and the evocation of the essential.

## Outdoor, Gazebos, Pergolas, Parasols

WÜNDER  
PAD 18 STAND A01 B02  
[Press Office](#) | [Website](#)



### The Lounge

Colorata e accogliente, The Lounge unisce comfort e natura per rilassarsi tra i morbidi cuscini. Stile e serenità per ogni spazio all'aperto.

Colourful and cosy, The Lounge blends comfort with nature for relaxing and recharging on plush cushions. Style and serenity for any outdoor space.

ZEE  
PAD 18 STAND A01 B02  
[Press Office](#) | [Website](#)



### Koro Superellipse & Peter Bekaer

Koro è un barbecue a carbone e braciere circolare, leggero ed elegante. Compatto e perfetto per cucinare per gli amici e creare ricordi estivi.

Koro is a light, stylish circular charcoal BBQ and fire pit. Compact and perfect for feeding friends and making summer memories.

BT  
PAD 07 STAND C03  
[Press Office](#) | [Website](#)



### Code Ivo Pellegrini

Sistema a doghe in alluminio, che si integra perfettamente a diverse soluzioni di pergolati, subentrando all'elemento piantana.

An innovative and revolutionary aluminium slat system that can be integrated into various pergola solutions, taking over the function of the posts.

SAOTA  
PAD 18 STAND F14 F18  
[Press Office](#) | [Website](#)



### Saota x Yardcom Pavilion

Progettato da Saota con Yardcom, il padiglione esplora l'abitare indoor-outdoor tra ombra, struttura e apertura, con arredi Okha.

Designed by Saota architects with Yardcom, the pavilion frames indoor-outdoor living through shade, structure and openness, with furniture by Okha.

## Outdoor, Gazebo, Pergole, Ombrelloni

YARDCOM  
PAD 18 STAND F14 F18  
[Press Office](#) | [Website](#)



### Louvered

La pergola apre la vista sul paesaggio e definisce nella corte uno spazio raccolto e quieto, che invita alla sosta.

Open views with gentle enclosure, this pergola shapes a quiet courtyard retreat, inviting you to relax and enjoy the landscape in calm comfort.

GLATZ  
PAD 01 STAND B21  
[Press Office](#) | [Website](#)



### Vita® Sfera

Se c'è qualcosa che definisce l'estate, è la leggerezza che il sole e il suo calore risvegliano in noi. Vita® Sfera la interpreta con un design unico, leggero e sospeso.

The sunshine and warmth of summer evoke a feeling of ease and lightness. The Vita® Sfera captures this in a uniquely floating, weightless design.

SCOLARO PARASOL  
PAD 01 STAND B07  
[Press Office](#) | [Website](#)



### Astro Timber

Ombrellone con apertura assistita a gas. Struttura retrattile utilizzabile sopra tavoli senza spostare gli arredi. Telaio in alluminio effetto legno.

Parasol with gas-assisted opening system. Retractable frame allows use over tables without moving furniture. Durable wood-look aluminum structure.

SORA UMBRELLAS  
PAD 03 STAND D28  
[Press Office](#)



### Zuyo

Zuyo è un grande e lussuoso ombrellone laterale, robusto e regolabile in altezza tramite un cursore, capace di coprire aree molto ampie destinate a lounge e zona pranzo.

Zuyo is a giant luxury side pole umbrella, strongly built and adjustable in height via a slider to cover very big lounge and dining setting.

## Outdoor, Gazebos, Pergolas, Parasols

TUUCI  
PAD 24 STAND C19  
[Press Office](#) | [Website](#)



### Ocean Master MAX Bolero Dougan Clarke

Ocean Master MAX Bolero unisce eleganza mediterranea e forma scultorea, con cupola bombata e dettagli raffinati che valorizzano ogni spazio.

The Ocean Master MAX Bolero blends Mediterranean elegance with sculptural form, featuring a domed canopy and refined details that elevate any space.

UMBROSA  
PAD 01 STAND B19  
[Press Office](#) | [Website](#)



### Aurelis Monica Armani

L'ombrellone Aurelis crea un santuario di bellezza e protezione attraverso un design raffinato che armonizza funzionalità ed eleganza.

The Aurelis umbrella creates a sanctuary of beauty and protection through refined design that harmonizes functionality with elegance.

YAAZ  
PAD 14 STAND A29  
[Press Office](#) | [Website](#)



### Orak Patrick Norguet

Orak è l'ombrellone firmato di Patrick Norguet per Yaaz. Una parabola che si fonde con lo spazio, grazie a una minuziosa progettazione dei dettagli.

Orak is the outdoor umbrella designed by Patrick Norguet for Yaaz. A parabola that blends in with its surroundings, thanks to detailed design.

# Bagno, Wellness

# Bathroom, Wellness

Il bagno evolve in uno spazio e con una chiara struttura architettonica, dove leggerezza visiva e proporzioni controllate dialogano con tecnologia integrata e funzioni intuitive, orientate a efficienza e durata. Rubinetti, lavabi e docce adottano linguaggi definiti, contribuendo a costruire un ambiente coerente e funzionale. Acqua e movimento guidano la ricerca progettuale, mentre materiali come acciaio inox, pietra naturale e vetro definiscono soluzioni essenziali e flessibili. La dimensione del benessere si amplia: il bagno integra funzioni ispirate alla spa, trasformandosi in uno spazio dedicato al recupero e alla cura del corpo, dove comfort e prestazione lavorano in equilibrio.

The bathroom evolves into a space with a clear architectural structure, with visual lightness and controlled proportions that interact with integrated technology and intuitive functions, with the focus on efficiency and durability. Taps, basins and showers take on defined styles, helping to create a coherent and functional environment. Water and movement guide the design process, while materials such as stainless steel, natural stone and glass make for essential, flexible solutions. The concept of well-being expands: the bathroom incorporates spa-inspired functions, becoming a space dedicated to recovery and body care, in which comfort and performance work together in harmony.

(48 - 56)



[SCARICA LE IMMAGINI](#)  
[DOWNLOAD THE IMAGES](#)

## Bagno, Wellness

ACUA RUBINETTERIA  
PAD 06 STAND B43  
[Press Office](#) | [Website](#)



ALPI  
PAD 10 STAND C08  
[Press Office](#) | [Website](#)



ANTONIOLUPI  
PAD 22 STAND A05 A07  
[Press Office](#) | [Website](#)



AQUAELITE  
PAD 10 STAND C10  
[Press Office](#) | [Website](#)



### Sole Studio Hasuike

La serie reinterpreta il rubinetto bicomando con un design contemporaneo che unisce eleganza, proporzioni studiate, leggerezza visiva e funzionalità.

A new vision of the dual-lever faucet with a contemporary design that combines elegance, perfect balanced, visual lightness and functionality.

### Samon Marco Zito

Una sottile cesellatura è il segno distintivo sulle forme di una collezione di rubinetteria e accessori in acciaio inox AISI 316L.

Fine chiselling is the distinctive feature of the shapes in a collection of AISI 316L stainless steel taps and accessories.

### Lineadacqua Sensor Giorgio Rava

Sistema bagno minimal con erogazione integrata a parete: elimina i comandi visibili e porta il lavabo a un livello ancora più essenziale e tecnologico.

Minimal bathroom system with wall-integrated water flow, removing visible controls and enhancing the washbasin with a cleaner, more advanced design.

### Pocket Bruna Rapisarda

Pocket è un soffione doccia compatto (40×40 cm) con getto a pioggia e luce integrata: design essenziale per un'esperienza doccia confortevole.

Pocket is a compact 40×40 cm shower head featuring a rain spray and integrated light, designed to deliver a comfortable shower.

## Bathroom, Wellness

ARTIS  
PAD 10 STAND D01  
[Press Office](#) | [Website](#)



ARTIZE BY JAQUAR  
GROUP  
PAD 06 STAND D29 D33  
[Press Office](#) | [Website](#)

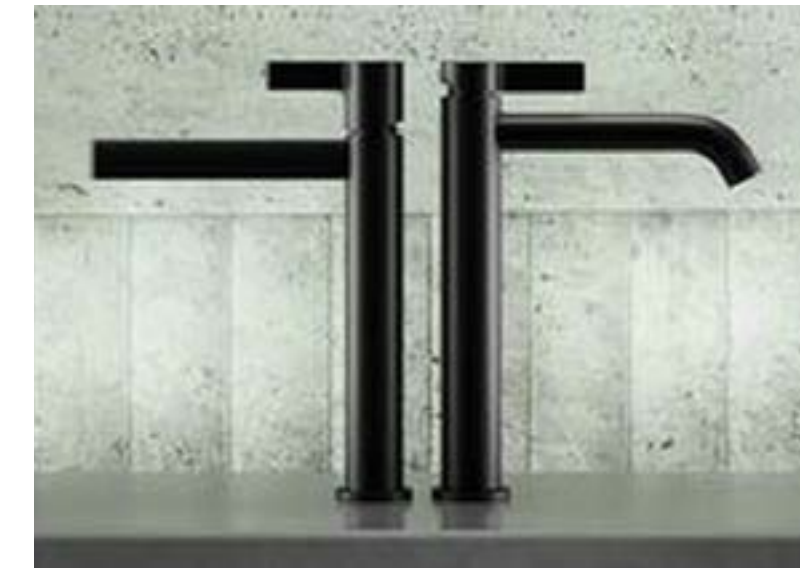

AXOR  
PAD 06 STAND A35  
[Press Office](#) | [Website](#)



BATHCO  
PAD 06 STAND A30  
[Press Office](#) | [Website](#)



### Boccaccio7 Dainelli Studio

Rubinetto tre fori lavabo in finitura vernice ad alta resistenza.

Deck mount basin mixer in HRC-High Resistance Coating finish.

### Aris-Aura Matteo Thun & Antonio Rodriguez

Nati dalla fusione tra arte e ingegneria, questi identici capolavori portano autentica eleganza nella collezione di Artize, Jaquar Group.

Born from fusion of art and engineering, these twin masterpieces bring an ethos of authentic elegance to faucet collection, by Artize, Jaquar Group.

### Incava Antonio Citterio

Un oggetto integrato che combina controllo del termostato, doccetta e nicchia portaoggetti in un design armonioso che quasi scompare nella parete.

An integrated object combining thermostat control, handheld shower and storage niche in a harmonious design that nearly disappears into the wall.

### Kilimanjaro Sodalita

Lavabo unico, realizzato a mano nell'atelier di Bathco. Materiale, colore e luce definiscono una creazione irripetibile, precisa e durevole.

Unique washbasin, handcrafted in Bathco atelier. Material, color, and light define an irrepeatable, precise, and lasting piece.

## Bagno, Wellness

BOSSINI  
PAD 06 STAND C49  
[Press Office](#) | [Website](#)



BRUMA  
PAD 10 STAND D10  
[Press Office](#)



CERAMICA CIELO  
PAD 10 STAND A14 A18  
[Press Office](#) | [Website](#)



CERAMICA DOLOMITE  
PAD 10 STAND D14  
[Press Office](#) | [Website](#)



### Apice/2 Marcello Ziliani

Miscelatore monocomando per lavabo e bidet.  
Single lever basin and bidet mixer.

### Genesi DSB

Miscelatore lavabo elegante e di carattere:  
forme raffinate, forte presenza, riconosciuto a  
livello internazionale per il design senza tempo.  
An elegant, characterful basin mixer. Refined in form,  
striking in presence, and internationally acclaimed for  
its timeless design excellence.

### Enea Andrea Parisio, Giuseppe Pezzano

Enea è un sistema lavabo modulare dal  
design essenziale che integra bacino e piano,  
garantendo praticità, ordine e adattabilità agli  
ambienti bagno.

Enea is a modular washbasin system with an  
essential design, integrating basin and countertop for  
practicality and adaptability.

### Mirto Round Tall

Con Mirto Round Tall il design essenziale  
incontra un'eleganza senza tempo, offrendo  
comfort e accessibilità con equilibrio e stile.

Mirto Round Tall blends essential design with timeless  
elegance, delivering comfort, accessibility, and  
perfectly balanced style.

## Bathroom, Wellness

CERAMICA GLOBO  
PAD 10 STAND A02 A04  
[Press Office](#) | [Website](#)



CISAL  
PAD 06 STAND D39  
[Press Office](#) | [Website](#)



CRISTINA  
PAD 06 STAND A23 B20  
[Press Office](#) | [Website](#)



EMMEVI RUBINETTERIE  
PAD 06 STAND B26  
[Press Office](#) | [Website](#)



### Gisele angelettiruzza

Collezione Gisele: mobili a terra (70/85 cm) con  
lavabo integrato o in ceramica. Arredo completo  
di specchi, mensole e appendini dal design  
pulito.

Gisele Collection: floor-mounted units (70/85cm) with  
integrated or ceramic tops. A sleek design complete  
with matching mirrors, shelves and hooks.

### Vita Karim Rashid

Le forme che assomigliano a rami o a bambù  
sono contemporanee ma naturali, sembrano  
crescere fuori dal lavandino.

The branch or bamboo-like shapes are contemporary  
yet natural, appearing to grow out of the sink.

### Tricolore

Programma Tricolore: un nuovo capitolo che  
segna un rinnovamento consapevole, capace  
di infondere energia a un segno iconico per  
Cristina.

Tricolore Program: a new chapter, capable of bringing  
energy to an iconic Cristina signature.

### Altura

Altura è la nuova collezione Emmevi che  
interpreta il design contemporaneo attraverso  
un linguaggio essenziale ed evocativo.

Altura is the new Emmevi collection that interprets  
contemporary design through an essential and  
evocative language.

## Bagno, Wellness

FANTINI RUBINETTI  
PAD 10 STAND B21 C18  
[Press Office](#) | [Website](#)



FIMA CARLO FRATTINI  
PAD 06 STAND A25 A27  
[Press Office](#) | [Website](#)



GRAFF  
PAD 06 STAND B31  
[Press Office](#) | [Website](#)



GSGÌ  
PAD 10 STAND C19  
[Press Office](#) | [Website](#)



### Flora Vincent van Duysen

Flora è una collezione rubinetteria tattile ed ergonomica. Le maniglie sono elementi protagonisti, che conferiscono fascino al progetto.

Flora is a tactile and ergonomic tap collection. The handles are the most outstanding features, making a charming project.

### Lume Davide Vercelli

Lume di Fima Wellness unisce luce, vetro e acqua in un design Made in Italy, trasformando la doccia in un'esperienza multisensoriale rigenerante.

Lume by Fima Wellness blends light, glass, and water in a Made in Italy design, transforming the shower into a restorative, multi-sensory experience.

### Pantheon

Pantheon reinterpreta l'eleganza dei bagni romani con miscelatori da lavabo e docce scultorei, fondendo eredità classica e design contemporaneo.

Pantheon reinterprets the elegance of Roman baths through sculptural washbasin mixers and showers, blending classical legacy with contemporary design.

### Petra Massimiliano Braconi

Petra unisce forme scolpite e design contemporaneo: eleganza, innovazione e materiali premium per bagni esclusivi.

Petra combines sculpted forms and contemporary design: elegance, innovation, and premium materials for exclusive bathrooms.

## Bathroom, Wellness

HATRIA  
PAD 10 STAND D21  
[Press Office](#) | [Website](#)



HIDEO  
PAD 10 STAND A07  
[Press Office](#) | [Website](#)

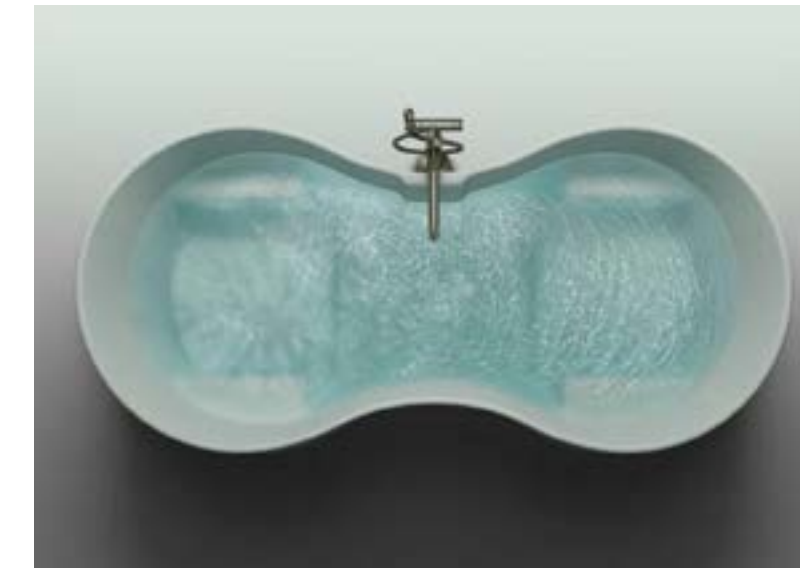

HOTBATH  
PAD 10 STAND B08  
[Press Office](#) | [Website](#)



HOUSE DESIGN  
PAD 06 STAND D30  
[Press Office](#) | [Website](#)



### Lumina Piero Lissoni

Collezione di sanitari firmata Piero Lissoni: design essenziale, Pure Vortex® integrato, bidet con troppo pieno integrato e finitura semi-lucida Aqua.

Sanitaryware collection by Piero Lissoni: essential design, integrated Pure Vortex®, bidet with integrated overflow, and Aqua semi-gloss finish.

### IN-2000-E/Infinity Bio Hideo Shimizu

Vasca di un brand giapponese ispirata alla cultura nipponica del bagno. Prodotta in Italia, ha linee morbide a forma di infinito, accoglie due persone.

Bathtub by a Japanese brand, inspired by traditional bathing culture, made in Italy with soft, infinity-shaped lines for two people.

### Gent Gabriele Buratti, Oscar Buratti

Sintesi di minimalismo ed eleganza tattile, Gent è realizzato in acciaio inox 316 ed interamente fabbricato in Italia.

A blend of minimalism and tactile elegance, Gent stands out for its soft details. Made of 316 stainless steel, Italian crafted.

### Opera Luca Grassini

Collezione di accessori bagno in ottone naturale lucido martellato: superfici preziose, riflessi caldi e design sofisticato per un'esperienza di lusso quotidiano.

Bathroom accessories in polished hammered natural brass: precious surfaces, warm reflections and sophisticated design for a daily luxury experience.

## Bagno, Wellness

I CROLLA  
RUBINETTERIE  
PAD 06 STAND B32  
[Press Office](#)



### Lingotto Francesco Brivio

La forma segue la memoria. Il foro della leva suggerisce immagini grafiche degli Anni 70 per richiamare la nostra memoria collettiva.

Form follows the memory. The shape with a round hole suggests graphic images of the Seventies to recall our collective reminiscence.

INDA  
PAD 06 STAND A34 A36  
[Press Office](#) | [Website](#)



### Acuto

Acuto ha un segno deciso, essenziale e contemporaneo. L'apertura a gola e gli intagli a 45 gradi esaltano le forme e l'esperienza d'uso.

Acuto features a bold, essential, contemporary design. The recessed groove opening and 45° cuts enhance the forms and the user experience.

LAUFEN  
PAD 10 STAND B11 B19  
C12 C16  
[Press Office](#) | [Website](#)



### Vitreon Steel

Levigato come il vetro e resistente come l'acciaio, Vitreon Steel aggiunge una nuova dimensione al mondo dei materiali Laufen.

Smooth as glass and strong as steel, Vitreon Steel adds a new dimension to Laufen's material world.

MARINER  
RUBINETTERIE  
PAD 10 STAND B01  
[Press Office](#) | [Website](#)



### Dual Fabio Novembre

Dual introduce un segno distintivo: una leva a doppia asta che ridefinisce il gesto attraverso equilibrio e precisione.

Dual introduces a distinctive feature: a double-rod lever that redefines the gesture through balance and precision.

## Bathroom, Wellness

MEGIUS  
PAD 06 STAND A22 A24  
[Press Office](#) | [Website](#)



### ZEN

Zen: box doccia dal profilo minimal di soli 17 mm. Design lineare 'less is more', massima altezza utile e appeal emozionale per un bagno contemporaneo.

Zen: minimal shower enclosure with a 17 mm profile. 'Less is more' design, superior entry height and sleek lines for a contemporary bathroom look.

NOORTH  
PAD 06 STAND A29  
[Press Office](#) | [Website](#)



### Franq Altherr Désile Park

Il bagno come spazio intimo, caldo e architettonico, dove funzione e atmosfera convivono in un equilibrio misurato e senza tempo.

The bathroom as an intimate, warm and architectural space where function and atmosphere coexist in a measured, timeless balance.

NOVELLO  
PAD 06 STAND C24  
[Press Office](#) | [Website](#)



### Diamond Studio Plazzogna

Il lavabo Diamond in Teknorit è progettato per garantire funzionalità, resistenza a urti, graffi e umidità e facilità di utilizzo quotidiano.

The Diamond washbasin in Teknorit is designed to ensure functionality, resistance to impacts, scratches and moisture, as well as ease of everyday use.

NUCCI  
PAD 06 STAND B24  
[Press Office](#) | [Website](#)



### Giro

Modulo semicircolare abbinato a basi lineari per composizioni bagno flessibili con frontali curvi o dritti. Disponibile in laccato o impiallacciato.

Semicircular module combined with linear bases to create flexible bathroom layouts with straight or curved fronts, in lacquered or wood finishes.

## Bagno, Wellness

PARK AVENUE  
PAD 06 STAND C28  
[Press Office](#) | [Website](#)



PIMAR ITALIAN  
LIMESTONE  
PAD 10 STAND B03  
[Press Office](#) | [Website](#)



QUADRODESIGN  
PAD 06 STAND B41  
[Press Office](#) | [Website](#)



RAVAK  
PAD 06 STAND D35 D37  
[Press Office](#) | [Website](#)



### Mira

Il suo nome deriva dal latino mirus, che significa 'mirabile, meraviglioso, straordinario'. Mira rievoca gli Anni 20 e l'estetica dell'Art Déco.

Its name derives from the Latin mirus, meaning 'admirable, marvelous, extraordinary'. Mira evokes the 1920s and the aesthetics of Art Deco.

### Traza Ramón Esteve Estudio

Vasca Traza in pietra naturale beige cream, disegnata da Ramón Esteve Studio: volumi essenziali e doppia finitura: liscia e spaccata.

Traza bathtub in natural beige cream stone, designed by Ramón Esteve Studio: essential volumes and a dual smooth and split finish.

### Hum 24 20 Philippe Malouin

Miscelatore progressivo a parete con bocca erogazione integrata.

Progressive wall mixer with integrated spout.

### Varia Limited Vrtilška & Žák

Rubinetti scultoreo con maniglia in cristallo di Boemia della storica vetreria Rückl. Le sfaccettature realizzate a mano riflettono la luce creando profondità.

A faucet with a limited-edition Czech crystal handle by Rückl, a historic glassworks. Hand-cut facets reflect light, adding depth and contrast.

## Bathroom, Wellness

ROCA  
PAD 10 STAND B11 B19  
C12 C16  
[Press Office](#) | [Website](#)



RUBINETTERIA PAFFONI  
PAD 06 STAND D25 D27  
[Press Office](#) | [Website](#)



RUBINETTERIE  
EURORAMA  
PAD 06 STAND D24  
[Press Office](#) | [Website](#)



RUBINETTERIE  
RITMONIO  
PAD 10 STAND C04  
[Press Office](#) | [Website](#)



### Meridian Altherr Désile Park

Una collezione bagno rinnovata definita da geometrie morbide, forme raffinate e un linguaggio progettuale equilibrato e contemporaneo.

A renewed bathroom collection defined by soft geometries, refined forms and a balanced, contemporary design language.

### Jolly

Jolly si distingue per il suo stile contemporaneo. La leva, impreziosita da una raffinata texture, aggiunge un tocco di classe al design del rubinetto.

Jolly stand out for their contemporary style. The lever, embellished with a refined texture, adds a touch of class to the faucet's design.

### Fluvia

Fluvia nasce dall'idea dell'acqua come movimento continuo, un percorso che si trasforma e si adatta, trovando sempre nuove direzioni.

Fluvia born from the idea of water as continuous movement, a path that transforms and adapts, always finding new directions.

### Elementap

Elementa evolve in Elementap: miscelatore e accessori si fondono in un sistema modulare, creando configurazioni flessibili e su misura.

Elementa evolves into Elementap: mixer and accessories merge into a modular system, enabling flexible, tailor-made configurations.

## Bagno, Wellness

RVB  
PAD 06 STAND B28  
[Press Office](#) | [Website](#)



SANYCCES  
PAD 06 STAND B38  
[Press Office](#) | [Website](#)



SCARABEO CERAMICHE  
PAD 06 STAND B25 C22  
[Press Office](#) | [Website](#)



STOCCO F.LLI  
PAD 10 STAND A21 B16  
[Press Office](#) | [Website](#)



### Joe Co.Studio

Joe, ispirato a curve urbane e industriali, unisce forme decise e un sistema che regola portata e temperatura in un gesto.

Joe, inspired by urban and industrial curves, features strong shapes and a progressive system adjusting flow and temperature in one movement.

### Pool

Pool di Sanycces, brutalismo raffinato in acciaio inox 316L: la rubinetteria diventa architettura.

Pool by Sanycces, gentle brutalism in 316L stainless steel: taps become architecture.

### Scarabeo Yugo Studio Adolini

Scarabeo Yugo è un lavabo che unisce quadrato e cerchio, simboli di stabilità e armonia, unendo estetica, equilibrio e sostenibilità.

Scarabeo Yugo is a washbasin that blends square and circle, symbols of stability and harmony, balancing aesthetics and sustainability.

### Over

Over è un progetto di arredo bagno aperto a mille interpretazioni, un sistema completo, flessibile e funzionale, dal design rigoroso.

Over is a bathroom furniture project open to a thousand interpretations. It is a complete, flexible and functional system with a rigorous design.

## Bathroom, Wellness

SUPER INOX  
PAD 06 STAND D32  
[Press Office](#) | [Website](#)



TEOREMA  
PAD 10 STAND D07  
[Press Office](#) | [Website](#)



TRONE  
PAD 06 STAND B39  
[Press Office](#) | [Website](#)



VALDAMA  
PAD 06 STAND D40  
[Press Office](#)



### Nodo Raffaella Mangiarotti

Collezione di rubinetteria in acciaio inox con miscelatori per lavabo, bidet, sistemi doccia e vasca. Finiture: acciaio spazzolato, lucido e PVD.

A collection of stainless steel taps with mixers for washbasins, bidets, shower systems and baths. Finishes: brushed, polished and PVD.

### Lume Jonathan Panada

Per celebrare il 120° anniversario, Teorema lancia Lume, un restyling contemporaneo della sua storica Golf, ma dedicata alla fascia alta di mercato.

To celebrate its 120th anniversary, Teorema introduces Lume, a contemporary redesign of its iconic Golf model, tailored for the high-end market.

### Altesse

Smart toilet che unisce design essenziale e tecnologia. Bidet personalizzabile per igiene perfetta, comfort e linee eleganti.

Smart toilet combining minimalist design and technology. Customizable bidet for perfect hygiene, comfort and elegant compact lines.

### Bold Prospero Rasulo

Bold di Valdama, design Prospero Rasulo: una collezione di lavabi in ceramica dalle curve morbide e piene che avvolgono. Disponibile in tre misure.

Bold by Valdama, design Prospero Rasulo: ceramic washbasins with soft, enveloping curves. Available in three sizes.

## Bagno, Wellness

VICARIO ARMANDO & C.  
PAD 10 STAND C03  
[Press Office](#) | [Website](#)



### Trilogy Emo Design

Trilogy riduce l'eleganza all'essenza: linee fluide, finiture impeccabili e proporzioni armoniose trasformano la semplicità in pura raffinatezza.

Trilogy reduces elegance to its essence: fluid lines, impeccable finishes, and harmonious proportions transform simplicity into pure refinement.

VISMARAVETRO  
PAD 10 STAND A15 A19  
[Press Office](#) | [Website](#)



### Domino Castiglia Associati

Domino, sistema parete di Vismaravetro: moduli configurabili con porte battente/bilico, a soffitto o autoportante, definiscono bagni e stanze eleganti.

Domino by Vismaravetro: modular wall system with hinged or pivot doors, ceiling-mounted or freestanding, for elegant bathrooms and rooms.

ZAZZERI  
PAD 10 STAND C02  
[Press Office](#) | [Website](#)



### Tubex Massimiliano Settimelli

Tubex è la collezione di rubinetti ispirata alla forma del tubo: bocca e manetta richiamano un profilato tondo definendo un'estetica essenziale. In acciaio inox.

Tubex is the tap collection inspired by the shape of a tube: the spout and handle recall a round profile, defining a minimalist aesthetic. Made of stainless steel.

ANTRAX IT  
PAD 06 STAND B27  
[Press Office](#) | [Website](#)



### Carlo, Tina Dante O. Benini, Andrea Crosetta

Carlo e Tina: gli accessori scaldanti, omaggio a Carlo Scarpa, ora proposti nelle nuove finiture galvaniche.

Carlo and Tina: the heating accessories, a tribute to Carlo Scarpa, now available in new galvanic finishes.

## Bathroom, Wellness

CALEIDO  
PAD 10 STAND B10  
[Press Office](#) | [Website](#)



### Infinito Marco Piva

Sistema di riscaldamento modulare e flessibile di design. Soluzioni su misura ampliano le possibilità di personalizzazione estetica e progettuale.

Modular and flexible heating system design. Tailor-made solutions expand the possibilities for aesthetic and design customization.

CORDIVARI DESIGN  
PAD 10 STAND A06 A08  
[Press Office](#) | [Website](#)



### Run Monica Alegiani & Vanessa Massacci

L'eleganza e il minimalismo di un progetto di design incontrano la tecnologia e le prestazioni nel nuovo ventilconvettore caldo e freddo Run.

The elegance and minimalism of a design project meets technology and performance in the new Run hot/cold fan coil.

TUBES  
PAD 10 STAND C25 D18  
[Press Office](#) | [Website](#)



### Terre Sebastian Herkner

Terre è il primo radiatore Tubes in terracotta: materia naturale e tecnologia si incontrano in un elemento riscaldante dal forte valore scultoreo.

Terre is Tubes' first terracotta radiator: natural material and technology come together in a heating element with a strong sculptural character.

ALBATROS  
PAD 06 STAND A22 A24  
[Press Office](#) | [Website](#)



### Soreha Pool

Soreha Pool di Albatros: design Made in Italy e tecnologia smart. Quattro sedute, whirlpool, airpool e controllo remoto per un benessere professionale.

Albatros Soreha Pool: Made in Italy design and smart tech. Four seats, whirlpool, airpool, and remote control for a professional wellness experience.

## Bagno, Wellness

CROMATINA DESIGN  
PAD 10 STAND B05  
[Press Office](#) | [Website](#)



EFFE PERFECT  
WELLNESS  
PAD 22 STAND B11 B15  
[Press Office](#) | [Website](#)



EOS SAUNATECHNIK  
PAD 06 STAND A32  
[Press Office](#) | [Website](#)



H2OSTYLE  
PAD 06 STAND D38  
[Press Office](#) | [Website](#)



### Keope Marco Pappa

Keope propone un'esperienza olistica di benessere, dove corpo, spazio e materia creano ambienti tra dimensione domestica e spa.

Keope offers a holistic wellbeing experience, where body, space and material shape environments between the domestic sphere and spa.

### Baluar Patricia Urquiola

Sistema modulare di sauna e hammam ispirato al baluardo medievale: struttura compatta in tiglio grissinato termotrattato. Design archetipico.

Modular sauna/hammam in ribbed lime wood. Medieval-inspired design meets Effe technology for bespoke wellness.

### EOS Structure

EOS Structure rappresenta la tecnologia per sauna premium Made in Germany. Design espressivo, qualità e prestazioni durevoli si incontrano.

EOS Structure stands for premium sauna technology Made in Germany. Striking design meets quality and longlasting performance.

### Miroir

Miroir minipiscine in acciaio inox AISI 316L. Sei modelli ridefiniscono l'esperienza del benessere attraverso impianti integrati, linee essenziali e rivestimenti.

The stainless steel AISI 316L mini pool. Six models redefine the wellness experience with technological rigour and formal purity, integrated systems, essential lines and finishes.

## Bathroom, Wellness

INNOZEN  
PAD 06 STAND A32  
[Press Office](#) | [Website](#)



LEMI GROUP  
PAD 15 STAND A46  
[Press Office](#) | [Website](#)



STENAL  
PAD 18 STAND E09  
[Press Office](#) | [Website](#)

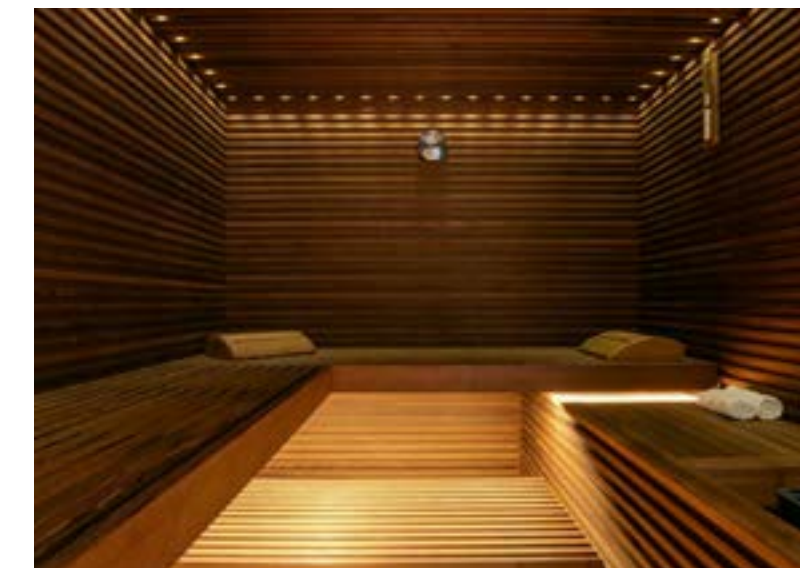

TRESSE  
PAD 10 STAND D15 D19  
[Press Office](#) | [Website](#)



### Snow Cabin

La cabina di neve completa la sauna, offrendo un delicato alternarsi di caldo e freddo e creando un rifugio di benessere accogliente e multisensoriale.

The snow cabin complements the sauna, offering a gentle alternation between heat and cold, creating a multisensory, cosy wellness retreat.

### Harmony Lounge

Harmony Lounge: una chaise longue immersiva che combina design, tecnologia e Vibro-Music per un completo relax multisensoriale.

Harmony Lounge: an immersive chaise longue that combines design, technology, and Vibro-Music for complete multisensory relaxation.

### Elite Dark Sauna

Design for Wellness. La sofisticata lavorazione a listelli crea pattern di luce tridimensionali e amplifica l'aroma del frassino termotrattato.

Design for Wellness. The elaborate milling creates three-dimensional light patterns and enhances the aroma of thermo-treated ash wood.

### Drip Marc Sadler

Presenza architettonica per Drip - Sistema Ghost Plus by Sadler. Elegante bordo a sfioro e potenti jet nascosti garantiscono il massimo comfort.

Design presence for spa infinite edge Drip - Ghost Plus System by Sadler. Behind the light cuts, powerful water jets ensure comfort.

# Gym & Fitness

Le proposte gym e fitness richiamano l'elemento naturale e valorizzano un nuovo utilizzo del legno, interpretato in chiave contemporanea. Il design per il corpo e il gioco rilegge elementi classici attraverso la combinazione di materiali avanzati e soluzioni progettuali innovative. Tavoli da ping pong e shuffleboard fondono funzionalità e divertimento, contribuendo a creare ambienti esclusivi per il divertimento.

# Gym & Fitness

Gym and fitness pieces draw on nature, fostering a new use of wood, interpreted in a contemporary key. Design for the body and exercise reinterprets classic elements by means of a combination of advanced materials and innovative design solutions. Ping pong tables and shuffleboards blend functionality and fun, helping to create exclusive, enjoyable environments.

(57 - 58)



[SCARICA LE IMMAGINI](#)  
[DOWNLOAD THE IMAGES](#)

## Gym & Fitness

BILLARDS TOULET  
PAD 15 STAND A26  
[Press Office](#) | [Website](#)



FAS PENDEZZA  
PAD 05 STAND A06  
[Press Office](#) | [Website](#)



MBM BILIARDI  
PAD 03 STAND D19  
[Press Office](#) | [Website](#)



RS BARCELONA  
PAD 14 STAND C35  
[Press Office](#) | [Website](#)



## Gym & Fitness

TECHNOGYM  
PAD 22 STAND A10 B09  
[Press Office](#) | [Website](#)



VISMARA DESIGN  
PAD 13 STAND C06  
[Press Office](#) | [Website](#)



### Megève

Un pezzo architettonico dove materia, design e precisione si incontrano. Realizzato in legno antico ricavato da vecchi chalet alpini.

An architectural piece crafted from reclaimed wood of old alpine chalets, where material, design and precision meet.

### Grasshopper Offshore Basaglia + Rota Nodari

Grasshopper torna nella versione Offshore, rilettura del tavolo da ping pong ora con piano stampato effetto legno, ispirato ai ponti delle imbarcazioni.

Grasshopper returns in its Offshore version, a reinterpretation of the table-tennis featuring a printed wood-effect top inspired by boat decking.

### Lux Dei

Dove il divino si fa materia: un'opera d'arte di precisione che trasforma il gioco in un dialogo eterno tra uomo e perfezione.

Where divine becomes material: a precision masterpiece that transforms the game in an eternal dialogue between man and perfection.

### You and Me Monochrome Antoni Pallejà Office

Un tavolo da ping-pong che trasforma il colore in materia. Non accento, ma linguaggio. Una sola tonalità definisce l'oggetto e il gioco.

You and Me ping-pong table turns color into matter. Not as an accent, but as a language unto itself. A single tone defines the piece and the game.

### Sand Stone

La collezione Sand Stone di Technogym offre un'estetica ispirata alla natura, con un design unico e materiali avanzati per spazi wellness esclusivi.

The Sand Stone collection by Technogym blends nature-inspired design and advanced materials to differentiate exclusive wellness spaces.

### Flume Bellavista & Piccini

Flume è un tavolo da shuffleboard dalle linee audaci e contemporanee, un tavolo da gioco che unisce perfettamente design e funzionalità.

Flume is a shuffleboard table featuring bold, contemporary lines, this piece seamlessly blends elegance and functionality.

# Cucina, Elettrodomestici

# Kitchen, Appliances

Un'interpretazione della cucina come architettura domestica, in cui materia e funzione convivono in equilibrio. Finiture ramate, acciaio inox e PVD, acciaio riciclato, rovere, legno e laccature dialogano con un design sobrio e funzionale, dalle proporzioni rigorose e armoniche. Piani a induzione, forni e frigoriferi si integrano in cucine modulari e versatili, arricchite da elementi personalizzabili e soluzioni intelligenti con AI integrata, pensate per l'abitare contemporaneo.

An interpretation of the kitchen as domestic architecture, in which matter and function coexist harmoniously. Coppery finishes, stainless steel and PVD, recycled steel, oak, wood and lacquers dialogue with sober, functional design, boasting rigorous and harmonious proportions. Induction hobs, ovens and refrigerators are integrated into modular and versatile kitchens, enhanced by customisable elements and intelligent solutions with integrated AI, designed for contemporary living.

(59 - 64)



[SCARICA LE IMMAGINI](#)  
[DOWNLOAD THE IMAGES](#)

## Cucina, Elettrodomestici

ABIMIS  
PAD 04 STAND D15  
[Press Office](#) | [Website](#)



### Atelier Alberto Torsello

Abimis presenta la nuova finitura ramata, realizzata tramite un processo galvanico che trasforma l'acciaio inox in elemento vivo e sofisticato.

Abimis presents its new copper finish, created through a galvanic process that transforms stainless steel into a living, sophisticated material.

ARREX  
PAD 04 STAND C10  
[Press Office](#)



### Daytona

Il programma Daytona unisce quattro finiture rovere e tre ante materiche, offrendo soluzioni versatili ed eleganti per interpretare l'abitare contemporaneo.

The Daytona program combines four oak finishes and three textured door styles, offering versatile and elegant solutions for contemporary living.

ARTIS  
PAD 04 STAND D30  
[Press Office](#) | [Website](#)



### Cucine in acciaio Gianfranco Conti

Cucine ed arredi per la casa completamente in acciaio inox, sia per interno che per esterno, realizzate su misura e personalizzabili.

Custom-made and customizable stainless steel kitchens and home furnishings for both indoor and outdoor use.

BARAZZA  
PAD 02 STAND A23  
[Press Office](#) | [Website](#)



### Essence of Surfaces

Silk, Titanium e Soft-V: le nuove finiture Barazza esprimono una cucina evoluta, dove design, materia e funzione convivono.

Silk, Titanium and Soft-V: Barazza's new finishes express an evolved kitchen, where design, materiality and function coexist.

## Kitchen, Appliances

BERLONI  
PAD 02 STAND A22  
[Press Office](#) | [Website](#)



### Mina Michele Marcon

Le cucine Mina Berloni offrono un design sobrio e funzionale. Disponibili in laminato, PET e Fenix, creano spazi pratici e in continuità con il living.

Mina Berloni kitchens offer sleek, practical design. Available in laminate, PET and Fenix, they seamlessly connect your cooking and living areas.

BINOVA  
PAD 02 STAND A14 A16  
[Press Office](#) | [Website](#)



### Bluna+Lab

Isola scultorea e pensili in legno composto ebano Macassar. Colonne in laccato Metal 4.0 Bronzite. Top e basi Lab in grès Breccia Imperiale Texture.

Island in ebony Macassar composite wood. Tall units in Metal 4.0 Bronzite lacquer. Lab base units and worktop in grès Breccia Imperiale Texture.

DEL TONGO  
PAD 04 STAND D25 D27  
[Press Office](#) | [Website](#)



### DT01 Andrea Federici

Un sistema che esprime rigore volumetrico, equilibrio tra pieni e vuoti e una presenza architettonica forte nello spazio.

A system that embodies volumetric precision, a balance between solid and void, and a strong architectural presence within the space.

EUROMOBIL  
PAD 09 STAND L09 M06  
[Press Office](#) | [Website](#)



### Sei Marc Sadler

Architettura compatta e scenografica. Euromobil presenta una reinterpretazione di Sei, disegnata da Marc Sadler. Il progetto trasforma la precisione in atmosfera.

A compact and striking design. Euromobil presents a reinterpretation of Marc Sadler's Sei. The design transforms precision into atmosphere.

## Cucina, Elettrodomestici

FEBAL CASA  
PAD 04 STAND C04 C08  
[Press Office](#) | [Website](#)



GF INTERIORS  
BY GUZZINI & FONTANA  
PAD 04 STAND D09 D11  
[Press Office](#) | [Website](#)



J. DIAS  
PAD 02 STAND B20  
[Press Office](#) | [Website](#)



KANTTARI  
PAD 13 STAND D40  
[Press Office](#)



### Cucina Origina, isola Atlas

Cucina Origina, isola Atlas con ante telaio alluminio specchio bronzo. Top, fianchi e basamento in Laminam Emperador Extra Lucidato.

Origina kitchen, Atlas island with bronze mirror aluminium frame doors. Top, side support and plinth in Laminam Emperador Extra Lucidato.

### Skinny Mama Studio

Isola contemporanea con ante definite da un telaio sottile in legno rovere Cloud. Colonne e basi sono in laccato opaco Grigio Mudstone.

Contemporary island with doors defined by a thin rovere Cloud wood frame. Columns and base units are in matt Grigio Mudstone lacquer.

### Symphony

Cucina con laccatura e impiallacciatura in eucalipto. Piani di lavoro in Neolith.

Lacquer and eucalyptus veneer kitchen. Neolith worktops.

### Orion Renats Kotlevs

Il mobile bar Orion è un pezzo iconico firmato Kanttari, concepito come arte funzionale per collezionisti e per interni di alto livello dallo stile contemporaneo.

The Orion bar cabinet is a statement piece by Kanttari, conceived as functional art for collectors and discerning interiors.

## Kitchen, Appliances

LA CORNUE  
PAD 04 STAND D19  
[Press Office](#) | [Website](#)



MAREL DESIGN MOBILI  
PAD 02 STAND B22  
[Press Office](#)



MESON'S  
PAD 05 STAND A01 B01  
[Press Office](#) | [Website](#)



NOBILIA  
PAD 02 STAND B23 B27  
[Press Office](#) | [Website](#)



### Château Range

Dal 1908, La Cornue incarna l'Haute Cuisine. La linea Château, realizzata vicino a Parigi, unisce personalizzazione e savoir-faire francese.

Since 1908, La Cornue embodies Haute Cuisine. The Château Series, handcrafted near Paris, reflects limitless personalization and French savoir-faire.

### Per la Vita Studio M

Per La Vita reinterpreta la cucina come architettura domestica: materiali essenziali, equilibrio formale e design pensato per attraversare il tempo.

Per La Vita reimagines the kitchen as domestic architecture, balancing essential materials, formal clarity and enduring design.

### Materia Pura

Tra precisione tecnica e bellezza, la struttura in alluminio di Materia Pura accoglie ed esalta materiali come vetro, legno, metallo e ceramica.

Combining technology and beauty, the aluminium structure of Materia Pura showcases and enhances materials such as glass, wood, metal and ceramics.

### SENSO Macchiato

Senso si distingue per la finitura laccata resistente e le proprietà anti-impronta. La variante Macchiato aggiunge alla gamma un moderno colore marrone-grigio.

Senso stands out with its durable lacquer finish and innovative anti-fingerprint properties. The Macchiato adds a modern brownish-grey variant.

## Cucina, Elettrodomestici

OFFICINE GULLO  
PAD 02 STAND B06  
[Press Office](#) | [Website](#)



### Wine Rooms

Con la Wine Collection, Officine Gullo interpreta la cultura del vino in uno degli spazi maggiormente desiderati nelle case più esclusive.

With the Wine Collection, Officine Gullo interprets wine culture in one of the most desirable spaces in the most exclusive homes.

SCAVOLINI  
PAD 02 STAND B03 B09  
[Press Office](#) | [Website](#)



### FLAIR

Flair racconta la casa contemporanea attraverso un linguaggio morbido e sofisticato, fatto di curve, matericità e proporzioni equilibrate.

Flair narrates the contemporary home through a soft and sophisticated language of curves, tactile textures and balanced proportions.

SNAIDERO  
PAD 02 STAND A03 B04  
[Press Office](#) | [Website](#)



### Elementi Orlando Design

Isola in acciaio PVD Ossidiana Specchiato, colonne in alluminio cannettato in legno di noce americano, basi e pensili in ceramica Cristallo Macchia Vecchia.

Island in mirrored Ossidiana PVD, tall units in American walnut ribbed aluminium wood, bases and wall units in Cristallo Macchia Vecchia ceramic.

VERY SIMPLE: KITCHEN  
PAD 04 STAND D26  
[Press Office](#) | [Website](#)



### Very Simple: Kitchen

Cucine modulari made in Italy in acciaio riciclato. Progettate eliminando il superfluo per una semplicità assoluta

Made in Italy, modular kitchens crafted from recycled steel. Designed to strip away complexity, revealing pure simplicity.

## Kitchen, Appliances

ELICA  
PAD 04 STAND C01 D08  
[Press Office](#) | [Website](#)



### Lhov Fabrizio Crisà

Lhov unisce forno, piano cottura e aspirazione in un unico sistema. La finitura bianco opaco ne esalta il design essenziale in cucina.

Lhov combines oven, cooktop, and extraction in a single system. The matte white finish enhances its minimalist design in the kitchen.

ESISTYLE  
PAD 02 STAND B26  
[Press Office](#) | [Website](#)



### Twins 118 In-house design

Twins 118: piano aspirante top, innovativo e dalle dimensioni uniche. Cinque zone cottura, doppia aspirazione e accessori per aria sempre pulita.

TWINS 118: Innovative, uniquely sized, top-mounted extractor hob. Five cooking zones, dual extraction, and accessories for consistently clean air.

FALMEC  
PAD 04 STAND C22  
[Press Office](#) | [Website](#)



### Brera Slim

Brera Slim è tecnologia invisibile per Mimesis.

Brera Slim is invisible technology for Mimesis.

FERRE  
PAD 02 STAND B29  
[Press Office](#)



### Built-in oven

Forno con controllo a manopola singola, cavità XXL e prestazioni fino a 300 °C. Design moderno e controllo preciso per risultati di cottura affidabili.

Minimalist oven with a single-knob interface, XXL cavity and 300°C performance, delivering precise control, modern design and reliable cooking.

## Cucina, Elettrodomestici

FISHER & PAYKEL  
PAD 04 STAND D34  
[Press Office](#) | [Website](#)



### State of the Art Collection

Fisher & Paykel presenta la State of the Art Collection, la suite di punta più completa e curata.

Fisher & Paykel unveils its State of the Art Collection, its most considered flagship appliance suite to date.

GLEM GAS  
PAD 02 STAND A26  
[Press Office](#) | [Website](#)



### C120-AI Marcello Cutino

Cucina dal design puro, in vetro nero con dettagli in acciaio inox e piano induzione aspirante. Larghezza 120 centimetri.

Pure design cooker in black glass with stainless steel details and induction hob with integrated hood. Width: 120 cm.

GORENJE D.O.O  
PAD 02 STAND A09 A11  
[Press Office](#)



### Built-in Ovens Series G900

L'AI integrata nella piattaforma migliora la preparazione dei cibi, adattandosi continuamente all'utente e al processo di cottura.

The unobtrusive integration of AI enhances the entire food preparation experience, continuously adapting to the user and to the cooking process itself.

LG ELECTRONICS ITALIA  
PAD 04 STAND C24 C31  
[Press Office](#)



### Fit&Max

Frigoriferi da incasso combinati Fit&Max da 75 cm: elevata capacità, funzionalità AI e versatilità di installazione grazie alle cerniere integrate nelle porte.

Fit&Max 75cm built-in refrigerators: high capacity, AI features and maximum versatility thanks to the hinges integrated into the doors.

## Kitchen, Appliances

MIELE  
PAD 04 STAND C07 D14  
[Press Office](#) | [Website](#)



### KM800 & M Sense

Piani a induzione dal design minimal in vetroceramica. Con M Sense, pentole smart regolano automaticamente la potenza per una cottura intuitiva.

Induction hobs with a minimalist glass-ceramic design. With M Sense, smart cookware automatically adjusts power for an intuitive cooking experience.

OPERA  
PAD 02 STAND A33  
[Press Office](#) | [Website](#)



### Prima Color

Prima Color unisce prestazioni e stile: quattro eleganti tonalità di vetro trasformano la cucina in uno spazio di design unico.

Prima Color combines performance and style: four elegant glass shades turn your kitchen into a unique design space.

SIRIUS  
PAD 02 STAND A29  
[Press Office](#) | [Website](#)



### Theatre Flap

Theatre Flap è un gruppo incasso rivoluzionario: aspirazione integrata nella parte sottostante, senza bisogno di tubazioni.

Theatre Flap is a revolutionary built-in unit: it features integrated ducting system underneath, eliminating the need for ductwork.

SKS  
PAD 04 STAND C24 C31  
[Press Office](#) | [Website](#)



### Column wine cellar

La cantina vino unisce design e tecnologia. Ripiani in legno, vetro anti UV e Smart Knock Door, per preservare i vini. Ideale per casa e ristorazione.

The wine cellar blends design and technology. Wooden shelves, UV-protected glass and Smart Knock Door preserve wines. Ideal for home and hospitality.

## Cucina, Elettrodomestici

UNIQA  
PAD 04 STAND C29  
[Press Office](#) | [Website](#)



WHIRLPOOL  
PAD 02 STAND A04 A08  
A12  
[Press Office](#) | [Website](#)



### Eximius

Con Eximius, la perfezione è alla portata di tutti. Precisione e potenza assoluta, tecnologia intelligente, consumi ridotti. Il futuro ha già un nome.

With Eximius, perfection is for everyone. Precision and absolute power, smart technology, low consumption. The future already has a name.

### Matt

La collezione Matt ridefinisce il design cucina. Il forno con display TFT e tecnologia 6° Senso rende la cottura intuitiva e precisa.

The Matt collection redefines kitchen design. The oven, with TFT display and 6th Sense technology, makes cooking intuitive and precise.

## Kitchen, Appliances

# Complementi d'Arredo, Tessile, Tappeti

## Home Accessories, Textiles, Rugs

Arredi, arte e superfici tessili danno forma a un percorso unitario tra design e artigianato. Appendiabiti, specchi, sculture e oggetti decorativi dialogano con sistemi di porte, maniglie e lampade dal forte valore progettuale. Tessuti, biancheria, tende e tappeti artigianali completano ambienti pensati come paesaggi domestici, dove materia, funzione e linguaggio espressivo si incontrano con equilibrio.

A selection spanning furnishing, art and textile surfaces, making for an integrated vision of design and craftsmanship. Coat racks, mirrors, sculptures and decorative objects dialogue with powerfully designed door, handle and lamp systems. Fabrics, linens, curtains and handcrafted carpets round off environments designed as domestic landscapes, in which matter, function and expressive language come together with equilibrium.

# (65 - 73)



[SCARICA LE IMMAGINI](#)  
[DOWNLOAD THE IMAGES](#)

## Complementi d'Arredo, Tessile, Tappeti

ESSEM DESIGN  
PAD 14 STAND E38  
[Press Office](#) | [Website](#)



### Classic Coat Hanger Kauppi & Kauppi

Dopo quasi 70 anni, Classic si amplia con nuovi membri della famiglia, disegnati da Kauppi & Kauppi, tra tradizione e futuro.

After nearly 70 years, the Classic rack expands with new family members, designed by Kauppi & Kauppi, rooted in tradition while looking ahead.

LORENZI MILANO  
PAD 13 STAND C26  
[Press Office](#) | [Website](#)



### Servomuto

Servomuto in legno su base in marmo bianco di Carrara: accompagna rituali quotidiani, tra equilibrio di forme e dettagli in vitello nautico.

Valet stand in wood and Carrara marble: a refined essential for daily rituals, featuring a mirror, tray, and leather details.

LYXO  
PAD 14 STAND E34  
[Press Office](#) | [Website](#)



### Vera LCM Marin Design Studio

Ispirazioni organiche e forme avvolgenti per i cache-pot Vera, di LCM Marin Design Studio. Colorati, in due dimensioni, anche in versione luminosa.

Organic inspirations and enveloping forms for Vera cache-pots, by LCM Marin Design Studio. Colorful, in two sizes, also in a luminous version.

POLTRONOVA  
PAD 24 STAND D33  
[Press Office](#) | [Website](#)



### Ultrafragola Ettore Sottsass

Ultrafragola con la sua sagoma sinuosa, evocativa di una chioma femminile ondulata, è stato disegnato da Ettore Sottsass per Poltronova nel 1970.

Ultrafragola, with its sinuous shape evoking wavy female hair, was designed by Ettore Sottsass for Poltronova in 1970.

## Home Accessories, Textiles, Rugs

VANITÀ LIVING  
PAD 14 STAND C40  
[Press Office](#) | [Website](#)



### Twister Studio Adolini

Twister ruota e si trasforma: specchio, luce e ordine in un'unica soluzione verticale che rivoluziona gli spazi.

Twister rotates and transforms: mirror, light, and organization in one vertical solution that revolutionizes the spaces.

ADRIANI E ROSSI  
PAD 18 STAND D18  
[Press Office](#) | [Website](#)



### David Velvet

Un'icona senza tempo reinterpretata in chiave contemporanea: il busto del David di Michelangelo in finitura velluto. Altezza 110 centimetri.

A timeless icon reinterpreted in a contemporary key: the bust of Michelangelo's David in velvet finish. Height: 110 centimeters.

FONDERIA ARTISTICA  
RUOCCO  
PAD 13 STAND C46  
[Press Office](#) | [Website](#)



### Torso di uomo e donna sfrangiati

Doppia scultura contemporanea: due torsi sinuosi, in patina a fuoco verde e oro. Linee slanciate e vuoti armoniosi abbracciano lo spazio con eleganza.

Contemporary double sculpture: two sinuous torsos with green and gold fire patina. Slender lines and harmonious voids embrace the space with elegance.

GARDECO OBJECTS  
PAD 18 STAND B19  
[Press Office](#) | [Website](#)



### Mutatio Guy Buseyne & Stéphanie Coutas

Una scultura in bronzo che esplora il cambiamento, su una base in foglie di tabacco. Limitata a otto edizioni per colore.

A bronze sculpture exploring change and growth, on a tobacco leaf base. Limited to eight editions per color.

## Complementi d'Arredo, Tessile, Tappeti

NOVOCUADRO ART  
COMPANY  
PAD 07 STAND C16  
[Press Office](#) | [Website](#)



### Aurea I & II

Opera dipinta a mano su legno trattato senza vetro da Jaime Jurado che misura 119 x 89 cm. Un'opzione estetica perfetta per creare un ambiente sofisticato e glamour.

Hand painted work on treated wood without glass by Jaime Jurado measuring 119 x 89 cm. This is a perfect aesthetic option to create a sophisticated and glamorous environment.

PERSPECTIVA 10  
PAD 05 STAND A24  
[Press Office](#) | [Website](#)



### Efeso Diego Serra

Opera originale dipinta a mano con tecnica mista, ispirata a Efeso. Toni di grigio e bianco creano un'atmosfera raffinata che valorizza ogni ambiente.

Original hand-painted mixed-media artwork inspired by Ephesus. Grey and white tones create a refined atmosphere that elevates any interior.

TOSCANA DESIGN  
PAD 13 STAND C42  
[Press Office](#) | [Website](#)



### Artwork

Dettagli raffinati e luce dorata valorizzano l'opera, trasformandola in un pezzo di design esclusivo e senza tempo.

Refined details and golden light enhance the artwork, transforming it into an exclusive, timeless design piece.

DND HANDLES  
PAD 14 STAND A35  
[Press Office](#) | [Website](#)



### Dnd total look®

Total look® di Dnd parla un linguaggio unitario: maniglie e serrature si integrano in un ecosistema progettuale, lo raccontano Vertical e Verso.

Total Look® by Dnd speaks a unified language: handles and locks integrate into a single design ecosystem, as told by Vertical and Verso.

## Home Accessories, Textiles, Rugs

DOOR  
PAD 05 STAND B15  
[Press Office](#) | [Website](#)



GLAS ITALIA  
PAD 22 STAND A08  
[Press Office](#) | [Website](#)



HENRYGLASS  
PAD 09 STAND C09  
[Press Office](#) | [Website](#)



MANDELLI1953  
PAD 18 STAND C08  
[Press Office](#) | [Website](#)



### Mooove Calvi Brambilla and Partners

Door con Calvi Brambilla interpreta la flessibilità: lo stand come set che scompone e ricomponde lo spazio nei toni del bianco e del verde brillante.

Door with Calvi Brambilla explores flexibility: a stand-set that dismantles and reassembles space in white and vivid green.

### Sherazade Folding Piero Lissoni

Porta a libro della collezione disegnata da Piero Lissoni per Glas Italia. Le ante in vetro sono fornite in una vasta gamma di finiture e colori.

Sherazade Folding is a folding door from the collection of interior doors and partition walls designed by Piero Lissoni for Glas Italia.

### Manhattan Nicola Gallizia

Porte in vetro intelaiate firmate Nicola Gallizia: estetica contemporanea, cura del dettaglio e stile sofisticato, mai banale.

Framed glass doors by Nicola Gallizia: contemporary aesthetics, attention to detail and sophisticated style, never predictable.

### Câlin Alessandro Corina

Progettata da Alessandro Corina per Mandelli1953 e ispirata al gesto dell'abbraccio, Câlin è realizzata in ottone italiano in tre differenti finiture.

Designed by Alessandro Corina for Mandelli1953 and inspired by the gesture of an embrace, Câlin is made of Italian brass in three different finishes.

## Complementi d'Arredo, Tessile, Tappeti

OIKOS VENEZIA  
PAD 05 STAND A03  
[Press Office](#) | [Website](#)



ARTE VENEZIANA  
PAD 15 STAND B16  
[Press Office](#) | [Website](#)



I DOGI  
PAD 13 STAND C20  
[Press Office](#) | [Website](#)



KENNETHCOBONPUE  
PAD 18 STAND D05  
[Press Office](#) | [Website](#)



### Synua

Synua è la porta blindata che non conosce limiti: ideale per le grandi dimensioni, è il connubio perfetto tra tecnica e design.

Synua is the safety door that knows no limits: ideal for large sizes, it is the perfect combination of technology and design.

### Romano Giovanni Luca Ferreri

Due vetri extra-chiari decorati con finitura Fondale su struttura in travertino. Fissaggi in metallo con finitura in acciaio satinato.

Two Fondale decorated extra-clear glass panels on a travertine structure. Metal fasteners with a satin-finish steel finish.

### Étoile

Étoile: lampadario ispirato alla danza con 5000 elementi in vetro. Scultoreo e maestoso, crea un'elegante presenza scenica sospesa. Diametro 170 cm; altezza 250 cm.

Étoile: a dance-inspired chandelier with 5,000 glass elements. Sculptural and majestic, it creates an elegant suspended stage presence. Diameter 170 cm; height 250 cm.

### Curio

Sospese nell'aria e racchiuse in una sottile rete metallica, le lampade a sospensione dipinte a mano rivelano luminose curiosità.

Suspended in air and encased in a fine wire mesh, a collection of hand-painted pendant lamps that reveal luminous curiosities.

## Home Accessories, Textiles, Rugs

MAAMI HOME  
PAD 06 STAND C37  
[Press Office](#) | [Website](#)

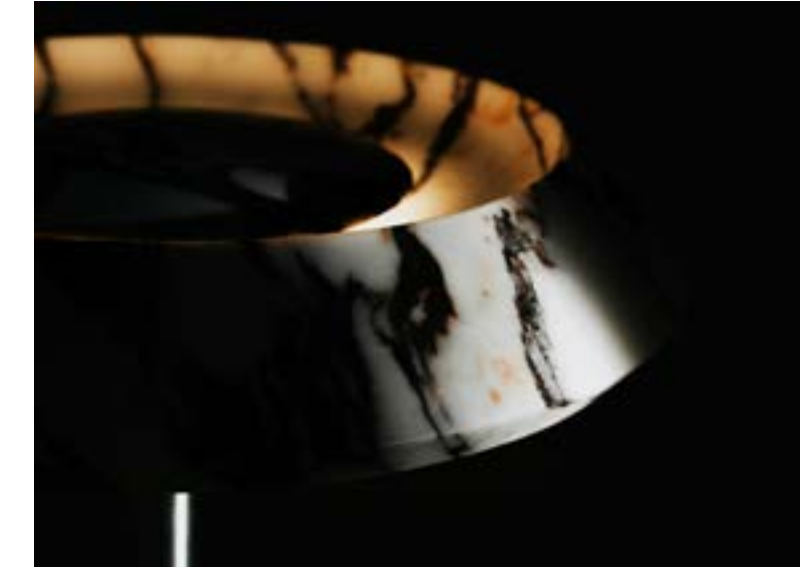

### Fiore Calacatta Viola Fábio Teixeira

Fiore Calacatta Viola è una lampada pensata per creare ambienti accoglienti. Rappresenta la visione di Maami Home, volta a trasmettere tutta la versatilità del marmo.

Fiore Calacatta Viola is a lamp designed for comfortable spaces. Represents Maami Home's vision of transmitting all the versatility of marble stone.

VENINI  
PAD 09 STAND C05  
[Press Office](#) | [Website](#)



### On The Rocks Peter Marino

Lampada da tavolo con base in marmo nero e vetro di Murano. L'equilibrio tra solidità e leggerezza unisce tradizione e design contemporaneo.

Table lamp with a black marble base and Murano glass, a perfect blend of artisanal tradition and contemporary design, balancing solidity and lightness.

VILLARI  
PAD 13 STAND C14  
[Press Office](#) | [Website](#)



### Lady V Cream

Lampadario a 18 luci in vetro di Murano color crema, realizzato a mano in Italia, con sfere disposte attorno a una struttura in ottone placcato oro 24 kt.

18 light chandelier in cream Murano glass, handmade in Italy, with spherical shades clustered around an elegant 24 kt goldplated brass structure.

ARGENTERIA SCHIAVON  
PAD 15 STAND B24  
[Press Office](#) | [Website](#)



### Spiga di grano Angelo Schiavon

L'eleganza del decoro 'Spiga di grano' esprime la raffinatezza del richiamo alla natura e si contraddistingue nella preziosa lavorazione artistica.

The elegance of 'Spiga di grano' decoration expresses the refinement of its connection to nature and distinguishes its exquisite artistic craftsmanship.

## Complementi d'Arredo, Tessile, Tappeti

BOSA  
PAD 24 STAND D07  
[Press Office](#) | [Website](#)



DUCCIO DI SEGNA  
CRISTALLERIA  
PAD 13 STAND D63  
[Press Office](#) | [Website](#)



EDITIONS MILANO  
PAD 24 STAND D39  
[Press Office](#) | [Website](#)



FÜRSTENBERG  
PAD 13 STAND C37  
[Press Office](#) | [Website](#)



### Succulentia Elena Salmistraro

Ispirata dal mondo delle piante grasse, la creatività di Elena Salmistraro interpreta le varietà botaniche trasformandole in moderni totem ceramici.

Inspired by the universe of succulents: Salmistraro's creativity interprets the botanical varieties and transforms them into modern ceramic totems.

### Fish-vase

Vasi in puro cristallo, modellati interamente a mano, prendono la forma sinuosa di un pesce, dando vita ad un oggetto unico.

Pure crystal vases, entirely handmade, take the sinuous shape of a fish, giving life to a unique object.

### Versi Patricia Urquiola

Caraffa in marmo Versi, design Patricia Urquiola. Testimonianza della più alta artigianalità. Realizzata in Italia.

Versi marble carafe, design Patricia Urquiola. A testament to the highest craftsmanship. Made in Italy.

### Grecque

Da quasi due secoli, Grecque di Fürstenberg unisce eleganza classica e artigianato moderno in due reinterpretazioni contemporanee.

For nearly two centuries, Fürstenberg's Grecque has united classic elegance with modern craftsmanship in two contemporary reinterpretations.

## Home Accessories, Textiles, Rugs

GREGGIO  
PAD 13 STAND D53  
[Press Office](#) | [Website](#)



### Party set

Party set aperitivo, pensato per momenti conviviali. Composto da flute, secchio champagne e ciotoline. Realizzato in lega argentata. La base è rotante.

Aperitif party set, designed for convivial moments. It includes flutes, champagne bucket and small bowls. Made of silver-plated, the base is rotating.

LEGLE  
PAD 15 STAND A30  
[Press Office](#)



### Ondine

Ondine si ispira ai giardini d'acqua con il mix di smalti verdi e blu che riflettono la profondità e la freschezza dell'acqua.

Ondine, inspired by water gardens, with crystallised enamel in blended greens and blues capturing the depth and freshness of water.

LINEASETTE  
PAD 07 STAND D07  
[Press Office](#) | [Website](#)



### Rainbow Bethan Laura Wood

Un segno nel cielo, un vaso arcobaleno di design. Elemento decorativo ceramico con funzione di vaso.

A sign in the sky, a rainbow-shaped design vase. A ceramic decorative piece with a functional vase opening.

PINETTI  
PAD 15 STAND A05  
[Press Office](#) | [Website](#)



### Adamante

Collezione per la tavola in legno massello di noce, geometrie precise e raffinati dettagli in pelle si fondono in un linguaggio di essenziale eleganza.

Table collection in solid walnut wood, precise geometries, and refined leather details come together in a language of essential elegance.

## Complementi d'Arredo, Tessile, Tappeti

SONJA QUANDT  
PAD 13 STAND C37  
[Press Office](#) | [Website](#)



### Leaves

Il secchiello champagne Leaves di Sonja Quandt è un elegante accessorio da bar fatto a mano, realizzato con materiali pregiati e finitura in argento.

The Leaves champagne cooler by Sonja Quandt is a handcrafted silver piece with an elegant leaf design, keeping champagne stylishly cool.

VISTA ALEGRE  
PAD 15 STAND A10  
[Press Office](#) | [Website](#)



### Lotus

Liberty (1875) si unisce a Vista Alegre per creare Lotus, ispirata ai tessuti del primo XX secolo, fondendo l'estetica giapponese con motivi di loto fluidi.

Liberty (1875) joins Vista Alegre to create Lotus, inspired by early 20th century textiles, blending Japanese aesthetics with flowing lotus motifs.

AGORA FABRICS  
PAD 05 STAND A20  
[Press Office](#) | [Website](#)



### Cala Santiago Sevillano Studio

Cala, collezione vincitrice di un iF Design Award, offre quattro tipi di tessuti coordinati con corde e cinghie che combinano design, resistenza e funzionalità.

Cala, winner of a 2026 iF Design Award, offers four fabrics with matching ropes and webbings that combine design, durability and functionality.

ALONPI LIFESTYLE  
CASHMERE  
PAD 15 STAND B08  
[Press Office](#) | [Website](#)



### Sasha

La coperta unisce il calore del prezioso filato di cashmere a una mano lussuosamente morbida in un colore naturale con motivo a nido d'ape.

The throw combines warmth of the precious cashmere yarn with a luxuriously soft handle in a beautiful natural colour with a honeycomb pattern.

## Home Accessories, Textiles, Rugs

BELTRAMI  
PAD 15 STAND A16  
[Press Office](#) | [Website](#)



### Material

Attraverso una meticolosa attenzione alle texture, questa collezione crea un profondo legame con la natura, evocando un mondo organico e sofisticato.

Through a meticulous focus on textures and details, this collection forges a deep bond with nature, evoking a warm, natural, and sophisticated allure.

BIANCOPERLA  
PAD 15 STAND A50  
[Press Office](#) | [Website](#)



### Qena Donatella Tesi

Set letto Qena in raso di puro cotone con ricamo geometrico architettonico. Eleganza su misura con tessuti, misure e colori personalizzabili.

Qena bed linen set in pure cotton sateen with architectural geometric embroidery. Custom luxury with fabrics, sizes and colors available on request.

CERDAFABRICS®  
PAD 14 STAND F40  
[Press Office](#) | [Website](#)



### Jacquard Albersun - Ubuntu signature

Jacquard premium in acrilico 100% tinto in massa di Cerdá Fabrics: resistente, durevole e raffinato per spazi outdoor e contract di alta gamma.

Premium jacquard in 100% solution-dyed acrylic by Cerdá Fabrics: durable, colorfast and refined for high-end outdoor and contract spaces.

CHICCA ORLANDO  
PAD 13 STAND D39  
[Press Office](#) | [Website](#)



### Roma Manuela Orlando

Roma è una collezione di tende di lusso dallo stile classico, ideale per chi desidera un arredo elegante e senza tempo.

Roma is a collection of luxury curtains in a classic style, ideal for those seeking a timeless and elegant décor.

## Complementi d'Arredo, Tessile, Tappeti

L'OPIFICIO  
PAD 13 STAND D51  
[Press Office](#) | [Website](#)



MAISON CLAIRE  
PAD 15 STAND B29  
[Press Office](#) | [Website](#)



MOLTENI HOME  
PAD 18 STAND E18  
[Press Office](#) | [Website](#)



ONE MARIO SIRTORI  
PAD 14 STAND B32  
[Press Office](#) | [Website](#)



### Fiora, Incisa, Signum Chiara Andreatti

Chiara Andreatti disegna tre collezioni inedite di tessuti – Fiora, Incisa e Signum – in lino, cotone e viscosa, declinate in ricche varianti cromatiche.

Chiara Andreatti designs three new textile collections – Fiora, Incisa and Signum – in linen, cotton and viscose, offered in a rich range of colors.

### Portofino Giulia Scalvini & Clara Bertoli

La collezione racconta la bellezza autentica di Portofino Anni 60, un' eleganza senza tempo rivisitata in chiave contemporanea e ricercata.

The collection captures the authentic beauty of 1960s Portofino, reimagining its timeless elegance with a contemporary and refined touch.

### Sunday, Gregory, Blazer

Tessuto pensato, realizzato e lavorato per creare un prodotto rivolto ad un pubblico alla ricerca di soluzioni concrete e innovative.

The fabric is designed and crafted to create a product for an audience seeking practical, innovative solutions.

### Shore Norm Architects

I quattro tessuti della collezione Shore si armonizzano tra loro creando spazi stratificati e dinamici, invitando a coordinarli, valorizzando così ogni ambiente.

The four different pieces in the Shore collection harmonise to create layered, and dynamic spaces inviting to mix and match, enhancing your environment.

## Home Accessories, Textiles, Rugs

PALAZZO FABRIC  
PAD 01 STAND B31  
[Press Office](#) | [Website](#)



SOMMA 1867  
PAD 15 STAND B09  
[Press Office](#) | [Website](#)



ADEMI  
PAD 18 STAND F06  
[Press Office](#) | [Website](#)



AMINI  
PAD 22 STAND A15  
[Press Office](#) | [Website](#)



### Alda

Realizzata con una miscela premium di lana e cotone, la collezione Alda offre una perfetta fusione di durata, morbidezza e texture sofisticata.

Made from a premium blend of wool and cotton, Alda collection offers a perfect fusion of durability, softness, and sophisticated texture.

### Capsule Collection Laboratorio Avallone

Nuove collezioni per l'hospitality e in lana, insieme a una capsule sviluppata con Laboratorio Avallone, tra arte, tessile e design Made in Italy.

New hospitality and wool collections, together with a capsule developed with Laboratorio Avallone, spanning art, textiles, and Made in Italy design.

### Sovrapposizioni Mattia Vayra

Le collezioni nascono da una riflessione sul segno, sulla forma e sulla loro capacità di costruire lo spazio attraverso il colore.

The collections arise from a reflection on the sign, on form and on their ability to construct space through color.

### Boucle Elisa Ossino

Fitti motivi geometrici animano la superficie del tappeto a tessitura piatta Boucle, parte della nuova collezione disegnata da Elisa Ossino.

A dense interplay of geometric motifs enlivens the Boucle flat-weave rug, part of Elisa Ossino's newest collection.

## Complementi d'Arredo, Tessile, Tappeti

BEIRIZ RUGS  
PAD 03 STAND D18 D20  
[Press Office](#) | [Website](#)



BIC CARPETS  
PAD 03 STAND D18 D20  
[Press Office](#) | [Website](#)



CARPET EDITION  
PAD 18 STAND D11  
[Press Office](#) | [Website](#)



COREN  
PAD 03 STAND C10  
[Press Office](#) | [Website](#)



### Origins

La collezione Origins ritorna all'essenziale: la natura modella tappeti raffinati tra texture, tono e forma, in equilibrio tra artigianalità e design contemporaneo.

Origins collection returns to essentials, where nature shapes refined rugs through texture and tone, balancing craftsmanship and contemporary design.

### Stone

Ispirato ai ciottoli morbidi e arrotondati delle isole greche, Stone è un'icona nel mondo delle pavimentazioni dal 1976.

Inspired by the soft, rounded cobblestones of the Greek islands, Stone has been an icon in flooring since 1976.

### Barene Marco Zito

Barene è la nuova collezione di tappeti di Carpet Edition, disegnata da Marco Zito, che riflette il delicato ecosistema della laguna veneziana.

Barene is the new rug collection by Carpet Edition, designed by Marco Zito, that reflects the delicate ecosystem of the Venice lagoon.

### Diamond

Diamond di Coren è solo un esempio delle collezioni custom, nate per offrire soluzioni di design che definiscono e valorizzano ogni ambiente.

Diamond by Coren is just one example of the custom collections, created to offer design solutions that define and enhance every space.

## Home Accessories, Textiles, Rugs

ILLULIAN  
PAD 24 STAND D09  
[Press Office](#) | [Website](#)



JAIPUR RUGS  
PAD 22 STAND A28  
[Press Office](#) | [Website](#)



LIMITED EDITION  
PAD 18 STAND B03  
[Press Office](#) | [Website](#)



LINE DESIGN  
PAD 14 STAND D43  
[Press Office](#) | [Website](#)



### Terrazzo Giulio Cappellini

Tappeto annodato a mano.

Hand-knotted rug.

### Faces Kengo Kuma

Una collezione ispirata all'architettura di Kengo Kuma.

A collection inspired by the architecture of Kengo Kuma.

### Dune Couture

Dune Couture si ispira al giglio. Ogni tappeto presenta una splendida palette di colori, realizzata in lana a pelo riccio e Seasilk a pelo tagliato.

Dune Couture's design is inspired by lily petals. Each rug features a beautiful color scheme, realized from wool in loop pile and Seasilk in cut pile.

### Kindle Poetry Urd Moll Gundermann

Le linee sinuose di Kindle Poetry creano movimento e profondità. In pura lana, il tappeto offre calore naturale ed eleganza discreta.

Kindle Poetry's swirling lines create movement and depth. Handmade from pure wool, the rug brings natural warmth and understated elegance.

## Complementi d'Arredo, Tessile, Tappeti

MOHEBBAN  
PAD 03 STAND D11  
[Press Office](#) | [Website](#)



SARELLI INTERIORS  
TEXTILES  
PAD 13 STAND C31  
[Press Office](#) | [Website](#)



WARLI  
PAD 24 STAND D41  
[Press Office](#) | [Website](#)



### Halo Aurora Kot Architects

La collezione Halo è un viaggio attraverso luce e ombra. Ogni tappeto diventa uno spazio meditativo, un alone di quiete che invita all'introspezione.

The Halo collection is a journey through light and shadow. Each rug becomes a meditative space, a halo of stillness inviting introspection.

### Royal Court Arabesque

Il capolavoro artigianale presenta un campo ottagonale con raffinati motivi barocchi su fondo ricco ed elegante medaglione centrale.

The handmade masterpiece features an octagonal field with intricate baroque scrolls on a rich background centered by an elegant shieldlike medallion.

### Limen Paolo Zani

Tre pattern in lana definiscono una soglia grafica vibrante. In un gioco di profondità, la tecnica panja intreccia toni di verde, giallo e rosso.

Three wool patterns define a vibrant graphic threshold. In a play of depth, the panja technique weaves together shades of green, yellow, and red.

## Home Accessories, Textiles, Rugs

# Ufficio, Scrivanie, Postazioni, Isolamento Acustico

# Office, Desks, Workstations, Acoustic Insulation Wall

Una visione progettuale dello spazio di lavoro come un'architettura integrata, in cui arredo e progetto dialogano in continuità. Scrivanie direzionali dalle proporzioni equilibrate, materiali ricercati e design rigorosi convivono con soluzioni modulari e personalizzabili. Le postazioni operative e i pannelli acustici definiscono ambienti flessibili, funzionali e confortevoli, dove estetica, benessere e performance si fondono per rispondere alle esigenze dell'ufficio odierno.

A vision of the workspace as integrated architecture, in which the furnishings and design coexist seamlessly. Rigorously designed executive desks boasting balanced proportions and refined materials rub shoulders with modular, customisable solutions. Work stations and acoustic panels make for flexible, functional and comfortable spaces, in which aesthetics, wellbeing and performance combine to respond to the demands of the office of today.

## (74 - 75)



[SCARICA LE IMMAGINI](#)  
[DOWNLOAD THE IMAGES](#)

## Ufficio, Scrivanie, Postazioni, Isolamento Acustico

FANTONI  
PAD 24 STAND C02 C06  
C10  
[Press Office](#) | [Website](#)



WAGNER LIVING  
PAD 03 STAND C35  
[Press Office](#) | [Website](#)



DROMEAS  
PAD 3 STAND C29  
[Press Office](#) | [Website](#)



HERVET  
MANUFACTURIER  
PAD 15 STAND A20  
[Press Office](#) | [Website](#)



### Alis Park

Alis by Park: architettura che si fa arredo. Il sistema ufficio si amplia con nuovi elementi, configurazioni e finiture mantenendo un'estetica rigorosa.

Alis by Park: architecture becomes furniture. The office system adds new elements, layouts and finishes while preserving a refined look.

### d2 Stefan Diez, Gonzalez Haase AAS

Progettazione di sistemi e soluzioni su misura: d2 riunisce il meglio, creando una perfetta integrazione tra architettura e arredamento.

System and custom design: d2 brings together the best – a seamless integration of architecture and furniture.

### Anasa Mia Papa

La scrivania direzionale Anasa incarna equilibrio ed eleganza, ispirata al concetto di 'respiro', con linee fluide e curve organiche che uniscono design e funzione.

Anasa executive desk embodies balance and elegance, inspired by 'breathing', with fluid lines and organic curves blending design and function.

### Président

Président è una scrivania direzionale che unisce chiarezza architettonica e presenza misurata, con proporzioni studiate e materiali senza compromessi.

Président is a desk for leadership, combining architectural clarity with controlled presence, deliberate proportions, and uncompromising materials.

## Office, Desks, Workstations, Acoustic Insulation Wall

HURTADO MUEBLES  
PAD 14 STAND C44  
[Press Office](#) | [Website](#)



LAURAMERONI  
PAD 11 STAND G19  
[Press Office](#) | [Website](#)



OIDO  
PAD 05 STAND A08  
[Press Office](#) | [Website](#)



### Connect

Scrivania direzionale Connect con piano in pelle, gambe sottili e cassettiera. In perfetto equilibrio tra design pulito e funzionalità.

Connect collection executive desk with leather top, slim legs, and storage pedestal. Clean design and smart functionality in perfect balance.

### Infinity Desk Cesare Arosio

Scrivania esecutiva con due basi rivestite con la texture Infinity, in Lacca 61 antracite, e piano in metallo liquido Space stagno.

Executive desk with two bases clad in our Infinity texture, finished in Lacca 61 antracite, and a Space liquid metal top in tin.

### Modular Acoustic Panel

Sistemi modulari – dai pannelli a parete all'illuminazione acustica – che si integrano perfettamente negli interni per migliorare comfort, chiarezza e atmosfera.

Modular systems – from wall panels to acoustic lighting – that integrate seamlessly into interiors to elevate comfort, clarity, and atmosphere.

# Rivestimenti

# Coverings

Da materiali classici e senza tempo come il marmo di Carrara e il travertino romano, fino a gres porcellanato, ceramiche e texture morbide come la moquette in velluto, questa selezione di rivestimenti unisce tradizione e ricerca. Parati materici e soluzioni personalizzabili vestono le pareti richiamando l'eredità culturale italiana, dalla storia al paesaggio, con suggestioni giapponesi ispirate agli elementi naturali. Razionalismo italiano e Art Nouveau si intrecciano in superfici che reinterpretano la storia dell'arte, raccontando storie sempre nuove e profondamente nostre.

From classic, timeless materials such as Carrara marble and Roman travertine to porcelain stoneware, ceramics and soft textures such as velvet carpet, this selection of coverings is the upshot of tradition and research. Textured coverings and customisable solutions dress the walls, evoking Italy's cultural heritage – from its history to its landscape – along with Japanese influences inspired by natural elements. Italian Rationalism and Art Nouveau come together in surfaces that reinterpret art history, telling stories that are always new and deeply personal.

# (76 - 80)



[SCARICA LE IMMAGINI](#)  
[DOWNLOAD THE IMAGES](#)

## Rivestimenti

AFFRESCHI &  
AFFRESCHI  
PAD 01 STAND A01  
[Press Office](#) | [Website](#)



### Parato artigianale materico

I parati materici Affreschi & Affreschi sono capolavori su intonaco, realizzati con marmo di Carrara e travertino romano.

Affreschi & Affreschi handcrafted textured wallpapers are plaster masterpieces, crafted from Carrara marble and Roman travertine.

AGGLOTECH  
PAD 13 STAND D32  
[Press Office](#) | [Website](#)



### Architectural Terrazzo Michael Vincent – MVUY

Architectural Terrazzo resin-free per l'architettura contemporanea è una soluzione personalizzabile e ad alte prestazioni, da oltre trent'anni.

Resin-free Architectural Terrazzo for contemporary architecture is a customizable, high-performance solution for over thirty years.

ALICE CERAMICA  
PAD 06 STAND C42  
[Press Office](#)



### Idilla Manuel Di Giacobbe

Collezione che rilegge l'heritage ceramico con uno sguardo contemporaneo: volumi pieni, bordi marcati e dettagli materici tra memoria e innovazione.

A collection reinterpreting ceramic heritage through a contemporary lens: solid volumes, bold edges and refined details between memory and innovation.

APAVISA  
PAD 01 STAND A21 A23  
[Press Office](#) | [Website](#)



### Lumen

L'eleganza di onice e quarzite si rinnova attraverso la luce, creando spazi raffinati, profondi e sofisticati in ceramica.

Onyx and quartzite elegance is reimaged through light, creating refined spaces with depth, character, and sophistication in the form of ceramics.

## Coverings

ASCALE  
PAD 01 STAND A22  
[Press Office](#)



ATLAS CONCORDE  
PAD 24 STAND D38  
[Press Office](#) | [Website](#)



BESANA CARPET LAB  
PAD 14 STAND E30  
[Press Office](#) | [Website](#)



BOISERIE ITALIA  
PAD 13 STAND C28  
[Press Office](#)



### Appennino Gold

Appennino si ispira alla maestosità degli Appennini italiani. Le sue venature e sfumature fondono toni rossastri profondi con sottili riflessi caldi.

Appennino is inspired by the majesty of the Italian Apennines, its veins and nuances blend deep reddish tones with subtle warm reflections.

### Marvel T HBA

Marvel T è la collezione con cui Atlas Concorde e HBA ridefiniscono l'effetto travertino, portandolo a una nuova dimensione estetica e sensoriale.

Through the Marvel T collection, Atlas Concorde and HBA redefine the travertine effect, elevating it to a new aesthetic and sensory dimension.

### Cosmo

Cosmo è una moquette in velluto dal filato melangiato bicolore: morbida, resistente e sofisticata, perfetta per ogni ambiente residenziale.

Cosmo is a velvet carpet with a two-tone melange yarn: soft, durable and sophisticated, perfect for any residential space.

### Boiserie Collection

Una preziosa boiserie classica, ispirata allo sfarzo dei palazzi storici e realizzata con la maestria artigianale italiana, perfettamente su misura.

A classic precious boiserie, inspired by the opulence of historic palaces and crafted through Italian mastery, tailored to perfection.

## Rivestimenti

CACCARO  
PAD 22 STAND A21  
[Press Office](#) | [Website](#)



### Architype Monica Graffeo

Il sistema Architype, composto da porte e boiserie, riveste o sostituisce la parete: si integra con Freedhome e diventa parte dell'architettura.

The Architype system, made of doors and panelling, covers or replaces the wall: it integrates with Freedhome and becomes part of the architecture.

CADORIN  
PAD 18 STAND D01  
[Press Office](#) | [Website](#)



### Tatami Wooden Planks Rita Cadorin

Superfici di legno ispirate alla texture del tatami giapponese. Prodotto vincitore del premio Top of Design 2026 della rivista Marie Claire Maison.

Wood surfaces inspired by Japanese tatami texture. Winner of Top of Design 2026 by Marie Claire Maison magazine.

CASALGRANDE PADANA  
PAD 03 STAND C01  
[Press Office](#) | [Website](#)



### Elements Studio Caselli

Adatta per rivestire pavimenti, pareti e complementi d'arredo, Elements è composta da tre differenti tipologie di texture.

Elements features three different types of textures for floors, walls and furnishings in all kinds of architectural settings.

CERAMICA FRANCESCO  
DE MAIO  
PAD 24 STAND D11  
[Press Office](#) | [Website](#)



### Three elements, one matter: Rain Kengo Kuma

Rain, Mist ed Earth prendono forma in pennellate continue. Rain vibra come acqua sfiorata dalla luce, creando riflessi che si increspano e svaniscono piano.

Rain, Mist and Earth take shape through continuous brushstrokes. Rain vibrates like water touched by light, creating ripples that shimmer and slowly fade.

## Coverings

DEVON&DEVON  
PAD 10 STAND C27 D20  
[Press Office](#) | [Website](#)



### Nouveau

Una carta da parati che rilegge l'inconfondibile sinuosità delle grafiche Art Nouveau e le trasforma in un motivo floreale dall'eleganza ricercata.

A new wallpaper that reimagines the flowing lines of Art Nouveau, transforming them into a refined floral pattern of sophisticated elegance.

DRESSWALL  
PAD 14 STAND C36  
[Press Office](#) | [Website](#)



### Dresswall Grids

Con Dresswall Grids, la superficie diventa tridimensionale: moduli flessibili creano ritmo e profondità, integrandosi con luce, grafica e acustica.

With Dresswall Grids, surfaces become 3D: flexible modules create rhythm and depth, integrating seamlessly with light, graphics, and acoustics.

EFFEBIQUATTRO  
MILANO  
PAD 14 STAND E35  
[Press Office](#) | [Website](#)



### Solari Matteo Thun & Antonio Rodriguez

Una collezione sintesi del Razionalismo italiano. Un gioco di luci e ombre, dove geometrie e colori espressivi danno forma a una vibrante profondità.

The essence of Italian Rationalism through a play of light and shadow, where geometries and expressive colors create a vibrant sense of depth.

FLORIM  
PAD 24 STAND D24  
[Press Office](#) | [Website](#)



### Piazza Castello Milano gentile Nicola Gallizia, Matteo Thun

Racconto urbano tra segno e architettura.

An urban dialogue between form and architecture.

## Rivestimenti

FOGLIE D'ORO  
PAD 14 STAND D47  
[Press Office](#) | [Website](#)



FORM AT WOOD  
PAD 18 STAND F04  
[Press Office](#) | [Website](#)



INFINITY THE  
ENGINEERED SURFACES  
PAD 01 STAND B01  
[Press Office](#) | [Website](#)



ITLAS  
PAD 06 STAND B22  
[Press Office](#) | [Website](#)



### Modulo Azalea Luisa Brotto

Personalizzabile, brevettato, interamente Made in Italy: il Modulo Azalea permette di abbinare inserti in metallo o marmo al legno di noce o rovere.

Customizable, registered, entirely Made in Italy: the Azalea Module allows you to combine metal or marble inserts with walnut or oak wood.

### 3D wooden wall panels Kamil Schynol, Mateusz Halek

I pannelli artigianali murali 3D in legno pregiato – decorativi e acustici –, per architetti visionari, trasformano gli spazi in capolavori.

Handcrafted premium 3D wooden wall panels – decorative and acoustic –, for visionary architects, transform spaces into design masterpieces.

### Infinity

Le grandi lastre Infinity in grès procellanato (160x320 cm) uniscono design e durata, ridefinendo l'architettura d'eccellenza e la versatilità.

Infinity large-format porcelain slabs (160x320cm) blend design and durability, redefining high-end architecture and versatility.

### Xline Antonio Montagner

Xline eleva il legno a elemento architettonico. Arredo e pareti si fondono in un effetto mimetico e armonico che esalta la pura essenza della materia.

Xline elevates wood to architecture. Furniture and walls blend in a seamless, harmonic effect that enhances the pure essence of the material.

## Coverings

KRISKADECOR  
PAD 14 STAND C34  
[Press Office](#) | [Website](#)



LAMINAM  
PAD 24 STAND C23  
[Press Office](#) | [Website](#)



MARAZZI  
PAD 03 STAND D06  
[Press Office](#) | [Website](#)



MIRT BESPOKE JOINERY  
PAD 01 STAND A32 B41  
[Press Office](#)



### Aluminium chains

Kriskadecor crea soluzioni di design su misura con catene in alluminio: leggere, versatili e personalizzabili per colore, forma e dimensione.

Kriskadecor creates bespoke design solutions using aluminium chains: lightweight, versatile and fully customisable in colour, shape and size.

### Rare

Toni caldi raccontano storie sempre diverse. Superfici che non si assomigliano mai, uniche perché create da una tecnologia che si sublima: DNA.

Warm shades tell ever-changing stories. Surfaces that are never alike, different and unique, created by a technology that surpasses all others: DNA.

### Grande Lume

Grande Lume amplia Crogiolo Lume con lastre lucide, dove colore e luce stratificati evocano minerali fusi, offrendo profondità, continuità ed eleganza.

Grande Lume scales Crogiolo Lume into glossy slabs where layered colour and light evoke molten minerals, delivering depth, continuity and elegance.

### Camino

Camino in rovere massiccio e acciaio nero. Gli ornamenti grafici sono un'allusione moderna ai simboli ucraini, reinterpretati con stile.

Fireplace in solid oak and black sheet steel. The graphic patterns are a modern allusion to traditional Ukrainian symbols, reimagined.

## Rivestimenti

NEOLITH  
PAD 01 STAND A12  
[Press Office](#) | [Website](#)



### Pietre sinterizzate

Neolith è leader globale della pietra sinterizzata, superfici architettoniche realizzate con materie prime naturali e proprietà tecniche uniche.

Neolith is the global leader in sintered stone. An architectural surface with superior technical characteristics, made from natural raw materials.

NIKOLAUS BAGNARA  
PAD 15 STAND A31  
[Press Office](#)



### Stella Alpina Michael Vincent UY

Stella Alpina: raro cristallo italiano ispirato al fiore montano. I toni bianco, argento e grigio ghiaccio creano un'armonia eterea, pura e raffinata.

Stella Alpina: a rare Italian crystal inspired by the alpine flower. White, silver, and ice tones create an ethereal, pure, and refined harmony.

OPTIMUM SURFACES  
PAD 01 STAND B23  
[Press Office](#) | [Website](#)



### The Crystals

The Crystals: la tecnologia del grès porcellanato e la purezza del cristallo racchiuse nella superficie progettuale più grande al mondo: 1840x3300 mm.

The Crystals: porcelain stoneware technology and the purity of crystal embodied in the world's largest design surface: 1840x3300 mm.

STUDIJO WALLART D.O.O.  
PAD 15 STAND A38  
[Press Office](#) | [Website](#)

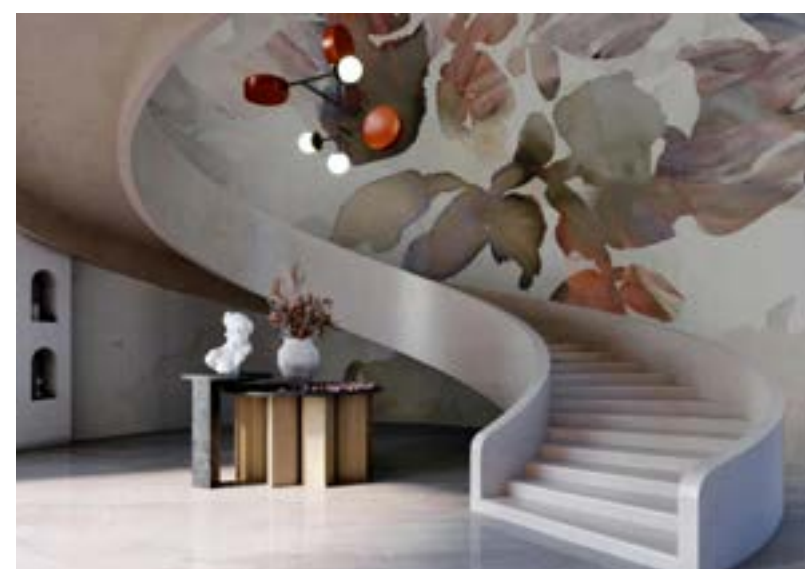

### Wallpaper Josipa Maras

Studiyo è un brand croato di carta da parati di Josipa Maras: unisce arte, innovazione e design, con produzione interna.

Studiyo is an internationally renowned Croatian wallpaper brand by artist Josipa Maras, combining art, innovation, and design with in-house production.

## Coverings

THORRS  
PAD 07 STAND D10  
[Press Office](#)



### Tailored Handwoven Surface Openair Studio Bangkok

Superficie architettonica tessuta a mano, pensata per integrarsi nello spazio, crea calore, texture e profondità attraverso l'espressione materica.

Handwoven architectural surface designed to integrate seamlessly into space, bringing warmth, texture, quiet depth through crafted material.

TUBĄDZIN  
PAD 10 STAND B04  
[Press Office](#) | [Website](#)



### Masovia Dorota Koziara

I colori della linea Masovia di Tubądzin sono studiati per essere combinati tra loro e creare spazi vivaci o composizioni decorative.

The colour range of the Masovia collection for Tubądzin has been studied to combine them to create colourful spaces or decorative compositions.

WALL&DECÒ  
PAD 22 STAND B31  
[Press Office](#) | [Website](#)



### Koryn Studio Salaris

Sound System Wallpaper è il nuovo sistema di rivestimento Wall&decò che contribuisce al miglioramento del comfort acustico all'interno degli ambienti.

Sound System Wallpaper is the new wall covering system from Wall&decò that helps improve acoustic comfort within indoor environments.

WALL/PEPPER®  
PAD 07 STAND C08  
[Press Office](#) | [Website](#)



### Giava Alice Carmen Goga

Un paradiso terrestre diventa protagonista della parete: Wall/Pepper® svela alcune delle grafiche che anticipano il catalogo 2026.

An earthly paradise takes centre stage on the wall: Wall/Pepper® unveils some of the designs that offer a preview of the 2026 catalogue.



Salone del Mobile.Milano

# Salone Raritas

# Salone Raritas

Un territorio di sperimentazione in cui ogni partecipazione diventa un punto di vista. Le gallerie e i designer non presentano semplicemente opere, ma mettono in scena visioni che attivano connessioni tra epoche, geografie e linguaggi. Marmo, pietra, vetro, ceramica, metallo e legno sono lavorati attraverso tecniche tradizionali e processi contemporanei, dando forma a sedute, tavoli, luci e superfici scultoree. Un racconto plurale dove materia, progetto e cultura si fondono in oggetti unici.

# Salone Raritas

An experimental space in which every contribution represents a point of view. Galleries and designers do not simply present works, but exhibit visions that forge connections between eras, geographies and languages. Marble, stone, glass, ceramics, metal and wood worked using traditional techniques and contemporary processes give shape to chairs, tables, lights and sculptural surfaces. A multifaceted narrative in which materials, design and culture combine to create unique objects.

# (82 - 86)



[SCARICA LE IMMAGINI](#)  
[DOWNLOAD THE IMAGES](#)

## Salone Raritas

13DESSERTS  
PAD 09 STAND 16  
[Press Office](#) | [Website](#)



### Grand Ribaud Thomas Defour

Poltrona realizzata con tecniche utilizzate per le attrezzature nautiche: struttura in tubolare d'acciaio saldato, piegato e verniciato cromato; seduta in rete di nylon.

Armchair made using techniques employed in nautical fittings: structure in welded, bent, and chromed-lacquered steel tubing; seat in nylon mesh.

1882 LTD.  
PAD 09 STAND 12  
[Press Office](#)



### Crockery Chair Max Lamb

Dal gesso alla ceramica, plasmata dalle mani di maestri vasai, la Crockery Chair di Max Lamb è un'opera di straordinaria maestria.

From plaster to ceramic, shaped by master potters, Max Lamb's Crockery Chair is a remarkable feat of craftsmanship.

ABI  
PAD 09 STAND 23  
[Press Office](#) | [Website](#)



### Palace Collection Bench

ABI Milano/Cairo fonde antica cultura egiziana e design contemporaneo, utilizzando pietre da cave faraoniche, come il granito Black Aswan utilizzato per la panca.

ABI Milano/Cairo blends ancient Egyptian culture with contemporary design, using stones sourced from pharaonic quarries, such as Black Aswan granite for the bench.

BOTTICELLI ANTICHITÀ  
& ALESSANDRA DI  
CASTRO  
PAD 09 STAND 21  
[Press Office](#) | [Website](#)



### Capitello con delfini stilizzati

Capitello in pietra d'Istria con acanto e delfini mostruosi tardomedievali, inizi XVI secolo, derivante dall'attività di maestranze veneziane.

Istrian stone capital with acanthus and monstrous dolphins, early 16th century, evidence of Venetian craftsmanship.

## Salone Raritas

BRUN FINE ART  
PAD 09 STAND 36  
[Press Office](#) | [Website](#)



### Cabinet

Credenza in stile barocco del XVII secolo. Impiallacciatura di ebano e pietre dure, tra cui lapislazzuli e pietra calcarea, con ornamenti in bronzo cesellato e dorato.

Baroque style cabinet, 17th century, in ebony veneer and pietre dure, including lapis lazuli and limestone, with chiselled and gilded bronze ornamentation.

CONSORZIO LA  
PERMANENTE MOBILI  
CANTÙ  
PAD 9 STAND 09  
[Press Office](#) | [Website](#)

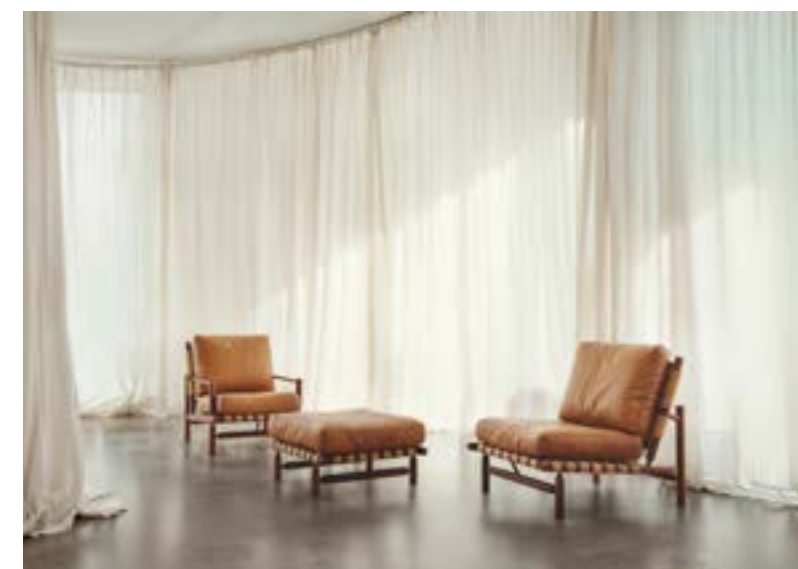

### IT57 Ilmari Tapiovaara

Vincitrice della seconda Mostra Selettiva di Cantù (1957), la poltrona è in mogano con rivestimento in cuoio e pelle o tessuto.

Winner at the second Mostra Selettiva in Cantù (1957), the armchair is made from mahogany wood with leather upholstery, also available in fabric.

GALERIE PHILIA  
PAD 09 STAND 24  
[Press Office](#)



### Untitled [LV] Pietro Franceschini

Un tavolino minimalista in acciaio inox della serie Objects of Anger per Galerie Philia. Brutalista e scultoreo, esplora forme industriali e metallo grezzo.

A minimalist stainless steel coffee table from the Objects of Anger series for Galerie Philia. Brutalist and sculptural, exploring industrial forms and raw metal.

GALERIE ZIPPENFENIG  
PAD 09 STAND 07  
[Press Office](#) | [Website](#)



### Voodoo-tischerl Heidulf Gerngross

Tavolo in legno (1981) ispirato agli sgabelli africani, unisce forma scultorea, geometria decisa e una presenza concreta, quasi rituale.

Wooden table (1981) inspired by African stools, combining sculptural form, bold geometry and a grounded, almost ritual presence.

## Salone Raritas

HERING BERLIN  
PAD 09 STAND 11  
[Press Office](#) | [Website](#)



### Stream Stefanie Hering

Stream è un sistema di illuminazione modulare con paralumi in biscuit di porcellana. Personalizzabile, ogni configurazione è unica.

Stream is a modular lighting system of handcrafted bisque porcelain. Customizable, every configuration is unique.

MARTA SALA ÉDITIONS  
PAD 09 STAND 015  
[Press Office](#)



### Velazquez Herzog & de Meuron

Tavolino con struttura in legno di altezza regolabile tramite una base ad incastro, concepito per l'intima Cigar Lounge del Les Trois Rois a Basilea.

Coffee table with a wooden structure and adjustable height through an interlocking base, designed for the intimate Cigar Lounge at Les Trois Rois in Basel.

MASSIMO LUNARDON  
EDIZIONI  
PAD 09 STAND 25  
[Press Office](#) | [Website](#)



### Coniglio Andrea Branzi

I Conigli in vetro soffiato con sfumature di colore sono pezzi unici ed evocano la presenza positiva degli animali domestici.

The Conigli in blown glass with shades of color are unique pieces and evoke the positive presence of pets.

MATERA  
PAD 09 STAND 34  
[Press Office](#) | [Website](#)



### Coupe Ronan Bouroullec

Matera presenta una collezione di oggetti in pietra da collezione, creata con designer internazionali, in debutto al Salone del Mobile 2026.

Matera presents a collection of collectible stone objects, created with international designers, debuting at Salone del Mobile 2026.

## Salone Raritas

MAX RADFORD GALLERY  
PAD 09 STAND 20  
[Press Office](#) | [Website](#)



### Patchwork Stepped Chair Lewis Kemmenoe

Realizzata con diverse essenze lignee tagliate in frammenti e unite per creare una silhouette organica di superfici ruvide e lisce.

Made from multiple species of timber cut into fragments and fixed together to form an organic silhouette of rough and smooth textures.

MERCADO MODERNO  
PAD 09 STAND 019  
[Press Office](#) | [Website](#)



### Pair of MP-87 armchairs Percival Lafer

Struttura in metallo con supporto a rete da pesca e seduta in schiuma sagomata, rivestita in pelle naturale. Un'icona del design brasiliano.

Metal frame with fishing net support and molded foam seat, upholstered in natural leather. A bold statement of Brazilian design.

MITTERRAND GALLERY  
PAD 09 STAND 02  
[Press Office](#)



### Williamsburg Claude Lalanoe

Progettata nel 1984 per il Wallace Garden a Williamsburg, la panchina dal design naturalistico evoca un elegante mix di paesaggi locali.

Designed in 1984 for the Wallace Garden at Colonial Williamsburg, the naturalistic bench design evokes an elegant mixture of local landscapes.

MOUROMTSEV DESIGN  
EDIZIONI  
PAD 09 STAND 06  
[Press Office](#)



### Soft parade Job Smeets

La collezione esplora il tema della morbidezza attraverso sei pezzi unici, basati su forme giocose e sull'inversione delle aspettative.

The collection reflects the thematic of softness through six singular pieces, built on a play of forms and the reversal of expectations.

## Salone Raritas

NEUTRA  
PAD 09 STAND 27  
[Press Office](#) | [Website](#)



### Delta Zaha Hadid Architects

Scolpita nel marmo di Carrara, la superficie continua si estende e si piega in supporti integrati, creando un senso di movimento in una massa solida.

Carved from Carrara marble, its continuous surface stretches and folds into integrated supports, creating a sense of motion within a solid mass.

NILUFAR  
PAD 09 STAND 05  
[Press Office](#) | [Website](#)



### Big Lantern Stack Anna Karlin

Ispirata alla simbologia dei totem aborigeni, la lampada Lanter Stack esplora l'intersezione tra design industriale ed espressione scultorea.

Inspired by the symbolic power of aboriginal totems, Lanter Stack explores the intersection between industrial design and sculptural expression.

OFFICINE SAFFI LAB  
PAD 09 STAND 09BIS  
[Press Office](#)



### Bespoke sculptural surfaces Hannes Peer

Terrain è una parete in ceramica che funge da struttura scultorea, rivestimento e campo pittorico.

Terrain is a ceramic wall that operates simultaneously as a sculptural structure, an architectural surface, and a pictorial field.

PARADISOTERRESTRE  
PAD 09 STAND 14  
[Press Office](#) | [Website](#)



### Margarita Roberto Matta

Riedizione della seduta/scultura in bronzo già parte della collezione Ultramobile pensata da Gavina nel 1971. Edizione limitata di 25 esemplari.

Re-edition of the bronze seat/sculpture, part of the Ultramobile collection conceived by Dino Gavina in 1971. Limited edition of 25 pieces.

## Salone Raritas

PARASITE 2.0  
X BIANCO67  
PAD 9 STAND 04  
[Press Office](#) | [Website](#)



### Secunda natura. Nothing here is just a wall

Elementi in pietra naturale che riattivano scarti di lavorazione attraverso tecnologie avanzate. Un sistema modulare tra oggetto e architettura.

Elements in natural stone that reactivate production waste through advanced technologies. A modular system between object and architecture.

SALVIATI  
X DRAGA & AUREL  
PAD 09 STAND 08  
[Press Office](#) | [Website](#)



### Crisalide Draga & Aurel

Una lampada in vetro di Murano realizzata con Salviati, dove strati di colore fusi danno forma a una palette unica e il vetro si anima.

A Murano glass lamp created with Salviati, where fused layers of color form a unique palette and glass comes to life.

SERAFINI  
PAD 09 STAND 26 28  
[Press Office](#) | [Website](#)



### JinaShilp Karan Desai

Un dialogo tra Italia e India dove il marmo diventa linguaggio comune, capace di esprimere visioni diverse attraverso materia, forma e identità.

A dialogue between Italy and India where marble becomes a shared language, expressing different visions through material, form and identity.

SIDE GALLERY  
PAD 09 STAND 01  
[Press Office](#)



### Zaisu rocking chairs & coffee table Kenzo Tarumi & Isamu Kenmochi

Composizione di sedute e tavolo in legno curvato, icone del design giapponese Anni 60-70 tra artigianato e modernità.

Curated set of molded plywood seating and table, icons of 1960s-70s Japanese design balancing craft and modernity.

STUDIO FRANCESCO  
FACCIN CON FONDERIA  
ARTISTICA BATTAGLIA  
PAD 09 STAND 10  
[Press Office](#) | [Website](#)



### Serial Planks Francesco Faccin

Parte della collezione Serial Planks, è un omaggio alla sedia come categoria. Un oggetto funzionale ma allo stesso tempo scultoreo.

Part of the Serial Planks collection, it pays tribute to the chair as a design typology, combining functionality with a sculptural presence.

STUDIO SABINE  
MARCELIS  
PAD 09 STAND 32  
[Press Office](#) | [Website](#)



### Plume Panel Sabine Marcelis

Pannelli in resina con sfere scolpite sul retro, che piegano e concentrano la luce attraverso un naturale effetto lente.

Resin panels with spheres carved from behind, bending and concentrating light through a natural lensing effect.

XAVIER LUST  
PAD 09 STAND 22  
[Press Office](#) | [Website](#)



### Pi Xavier Lust

Pi è una scultura in bronzo che occupa e valorizza lo spazio, usabile come tavolo, sgabello o supporto, oltre la singola definizione contemporanea oggi

Pi is a bronze sculpture that inhabits space while serving it, used as table, stool or stand, enriching daily life beyond a single definition.

ZAZA MAIZON BY  
AIARCHITECTS  
PAD 09 STAND 12BIS  
[Press Office](#) | [Website](#)



### Tawāshuj – جُشَاوت Abdulaziz Khalid Al Tayyash

Dove la creatura si intreccia al paesaggio. Il cammello reimmaginato come montagna, valle e habitat, una gemma tratta dalla memoria della Penisola Arabica.

Where creature entwines the landscape. The camel reimagined as mountain, valley, and habitat, a gem drawn from the memory of the Arabian Peninsula.

## Percorsi Tematici

Come non perdersi al Salone senza perdersi il Salone  
Scopri nuove tendenze e stili di vita tra i 24 percorsi tematici ideati per interpretare e progettare il tuo abitare.

### Il tuo spazio (luoghi della casa)

#### Festa in cucina

Cucine pensate per accogliere e condividere.  
Spazi dove cucinare e stare insieme diventano il vero piacere.

#### Sonni d'oro

La camera è rifugio: letti, lenzuola e materassi accoglienti per un riposo rigenerante.

#### Dove scorre l'acqua

Il bagno si trasforma in un'oasi di benessere.  
Lavabi, rubinetti e docce valorizzano l'acqua come esperienza quotidiana.

#### L'ufficio che respira

Spazi di lavoro confortevoli tra ergonomia, acustica e benessere.

#### Outdoor is the new indoor

Arredi outdoor per vivere aria e luce tramutano l'esterno in un salotto accogliente.

#### Oltre la soglia

Dividi e connetti gli spazi con porte, pareti e soluzioni sofisticate, dall'ingresso agli interni.

#### Living avvolgente

Divani e sistemi relax creano un living accogliente, pensato per il massimo comfort.

#### Total look

Arredi coordinati per dare stile e continuità a tutti gli ambienti della casa.

## Thematic Paths

How not to get lost at Salone without missing the Salone  
Discover new trends and lifestyles across 24 thematic paths, designed to interpret and shape the way you live.

### Your space (areas of the home)

#### Kitchen gathering

Kitchens designed for hosting and sharing. Spaces where cooking and being together become the real pleasure.

#### Sweet dreams

The bedroom as a retreat: beds, linens and mattresses that welcome you into deep, restorative rest.

#### Where water flows

The bathroom becomes a space of wellbeing. Basins, taps and showers turn water into a daily ritual.

#### A breathing workspace

Workspaces shaped by ergonomics, acoustics and comfort.

#### Outdoor is the new indoor

Furniture for light and air. Turn outdoor spaces into a true open-air living room.

#### Beyond the threshold

Define and connect spaces with partitions, doors and sophisticated solutions, from entry to interiors.

#### Enveloping living

Sofas and relaxation systems create a living space centered on comfort and ease.

#### Total look

Coordinated solutions to shape every space with continuity, coherence and style.



ESPLORA  
EXPLORE

## Percorsi Tematici

Come non perdersi al Salone senza perdersi il Salone  
Scopri nuove tendenze e stili di vita tra i 24 percorsi tematici ideati per interpretare e progettare il tuo abitare.

### Il tuo ritmo (stili di vita)

#### Sartoriale sostenibile

Materiali naturali e lavorazioni curate per spazi armoniosi, durevoli e sostenibili.

#### Quiet luxury

Eleganza discreta e su misura. Qualità artigianale e dettagli senza tempo.

#### Spirito nomade

Materiali naturali e suggestioni che vengono da lontano per spazi liberi tra interno ed esterno.

#### Surfer urbano

Design dinamico e contemporaneo tra metalli e materiali innovativi, al ritmo della città.

#### Wellness addicted

La casa diventa spa: bagno, fitness e relax per un benessere quotidiano.

#### Interni performativi

Linee essenziali e volumi puri. Spazi definiti senza eccessi, dove ogni elemento è necessario.

#### Tradizione rinnovata

Classico rivisitato con dettagli ricchi e scenografici per ambienti eleganti.

#### Creativo radicale

Design anticonformista e sperimentale per spazi che sfidano le regole.

## Thematic Paths

How not to get lost at Salone without missing the Salone  
Discover new trends and lifestyles across 24 thematic paths, designed to interpret and shape the way you live.

### Your rhythm (lifestyles)

#### Sustainable tailoring

Natural materials and refined craftsmanship shape essential, harmonious and long-lasting spaces.

#### Quiet luxury

Discreet, authentic luxury. Bespoke design and craftsmanship define a timeless elegance.

#### Nomadic spirit

Material textures and nature-inspired tones create fluid spaces between indoors and outdoors.

#### Urban surfer

Dynamic living through metals and innovative materials, in tune with the city's evolving rhythm.

#### Wellness addicted

Transform the home into a personal spa with bathing, fitness and daily rituals for body and mind.

#### Performative interiors

Pure surfaces and essential volumes define space with clarity. Every line is intentional.

#### Renewed tradition

Classic language revisited with rich detail and theatrical flair for refined interiors.

#### Radical creative

Experimental and unconventional design that challenges norms and redefines living spaces.



ESPLORA  
EXPLORE

## Percorsi Tematici

Come non perdersi al Salone senza perdersi il Salone  
Scopri nuove tendenze e stili di vita tra i 24 percorsi tematici ideati per interpretare e progettare il tuo abitare.

### Il tuo stile (tendenze di design)

#### Alla ricerca della meraviglia

Un viaggio nel luxury tra sobrietà e spettacolo, tra sorpresa e bellezza.

#### Il tavolo al centro

Tavoli e sedute al centro dello spazio, pensati per condividere e incontrarsi.

#### Soft machine

Divani morbidi e modulari che si adattano al corpo e creano comfort avvolgente.

#### Décor dopaminico

Colori accesi e pattern audaci per spazi vivaci, ironici e fuori dagli schemi.

#### Icone contemporanee

Arredi iconici reinterpretati per unire passato e presente in modo attuale.

#### Minimalismo assoluto

Forme pure e linee essenziali per ambienti ordinati e visivamente leggeri.

#### Materia viva

Superfici in pietra, legno e metallo raccontano la natura attraverso texture autentiche.

#### Intrecci preziosi

Tessuti artigianali e texture ricche arredano con eleganza e calore.

## Thematic Paths

How not to get lost at Salone without missing the Salone  
Discover new trends and lifestyles across 24 thematic paths, designed to interpret and shape the way you live.

### Your style (design trends)

#### In search of wonder

A journey through luxury expressions, from understated to theatrical, balancing awe and refinement.

#### The table at the center

Tables and seating become the social core, with clean lines and materials that invite connection.

#### Soft machine

Soft, adaptive seating systems designed around the body, offering comfort and flexibility.

#### Dopamine décor

Bold colors and expressive patterns create playful, vibrant and unconventional interiors.

#### Contemporary icons

Timeless pieces reinterpreted, bridging past and present with a contemporary lens.

#### Absolute minimalism

Essential forms and pure volumes create calm, uncluttered and visually light environments.

#### Living matter

Stone, wood and metal surfaces express material authenticity through rich textures.

#### Precious weaves

Textiles and crafted surfaces bring warmth, tactility and artisanal elegance to space.



ESPLORA

EXPLORE

Coordination

Martina Colombo  
Global Press Office Junior Specialist  
[martina.colombo@salonemilano.it](mailto:martina.colombo@salonemilano.it) ↗

Credits Coordination and Layout

Francesca De Ponti and Monica Racic  
with Laura Galimberti and Artur Dudka

Graphic Layout

Motel409

Salone del Mobile.Milano Press Office

Marilena Sobacchi  
Head of Global Press Office  
[marilena.sobacchi@salonemilano.it](mailto:marilena.sobacchi@salonemilano.it) ↗

Andrea Brega  
Head of Press Office Coordination  
[andrea.brega@salonemilano.it](mailto:andrea.brega@salonemilano.it) ↗

Vlatka Zanoletti  
International Press and Cultural  
Events Senior Support  
[vlatka.zanoletti@salonemilano.it](mailto:vlatka.zanoletti@salonemilano.it) ↗

Stephanie Grassi  
Global Press Office Account  
[stephanie.grassi@salonemilano.it](mailto:stephanie.grassi@salonemilano.it) ↗

Paola Cavaggioni  
Marketing & Communication  
Director

Susanna Legrenzi  
Press & Communication  
Strategy Advisor